

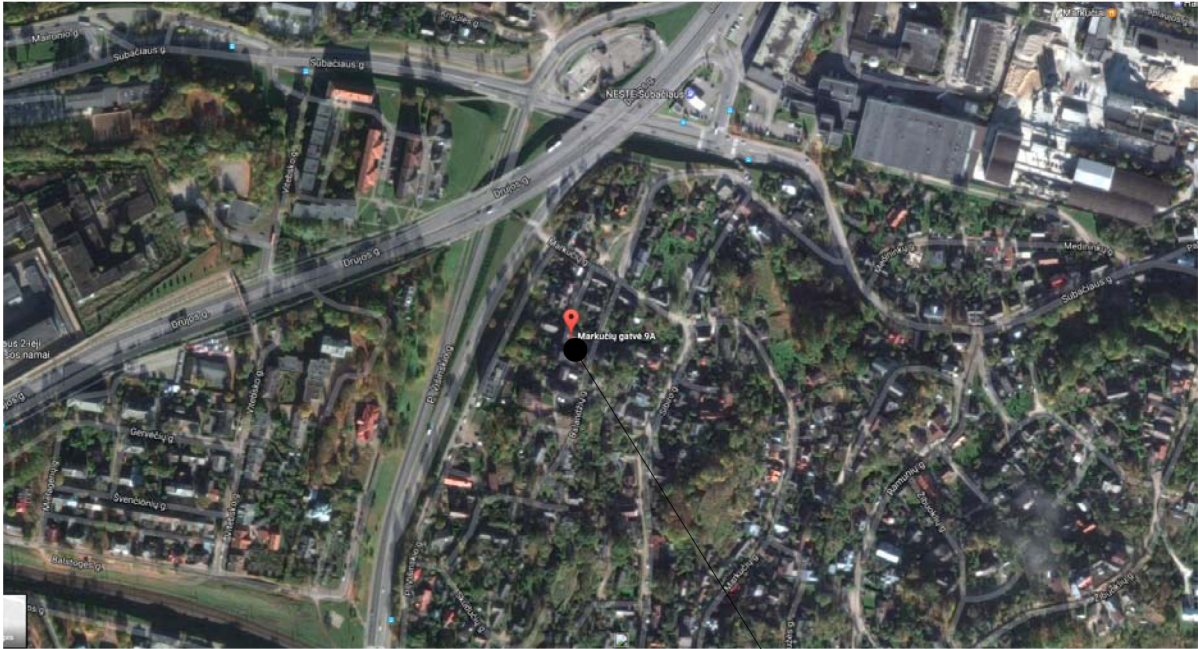



### 1.3. BRĖŽINIŲ ŽINIARAŠTIS:

Nr.	Brėžinio pavadinimas
1.	Situacijos planas, M1:1000
2.	Sklypo planas, M1:200
3.	Cokolinio aukšto planas, M1:100
4.	Pirmo aukšto planas, M1:100
5.	Antro aukšto planas, M1:100
6.	Pietinis fasadas, M1:100
7.	Rytinis fasadas, M1:100
8.	Šiaurinis fasadas, M1:100
9.	Vakarinis fasadas, M1:100
10.	Pastato pjūvis, M1:100

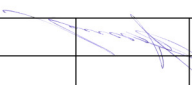

rekonstruojamo pastato vieta

				MB Domino Navidausko architektų studija 869985432 / 860656429 dnarchitektai@gmail.com Pylimo g. 2, Vilnius		Objektas: <b>VIEŅBUČIO GYVENAMO NAMO REKONSTRAVIMAS,          MARKUČIŲ 9A, VILNIUS</b>	
A 2028 KPD 3852	PV	A. Dominas		2017.05	Brėžinys: <b>SITUACIJOS SCHEMA</b>		Laida 0
	Arch.	V. Mickus		2017.05			
	Arch.	M. Mickutė		2017.05			
Statytojas: <b>Dainius Rinkevičius</b>				Komplekso Nr.: <b>DNA2017-05/2-PP</b>		Lapas 1	Lapų 0

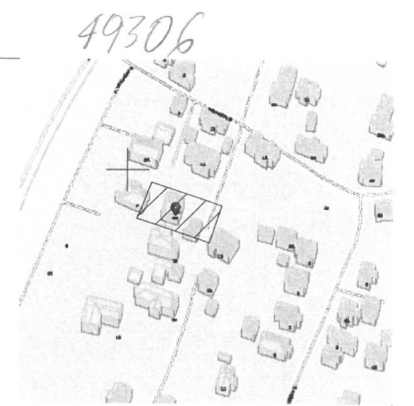
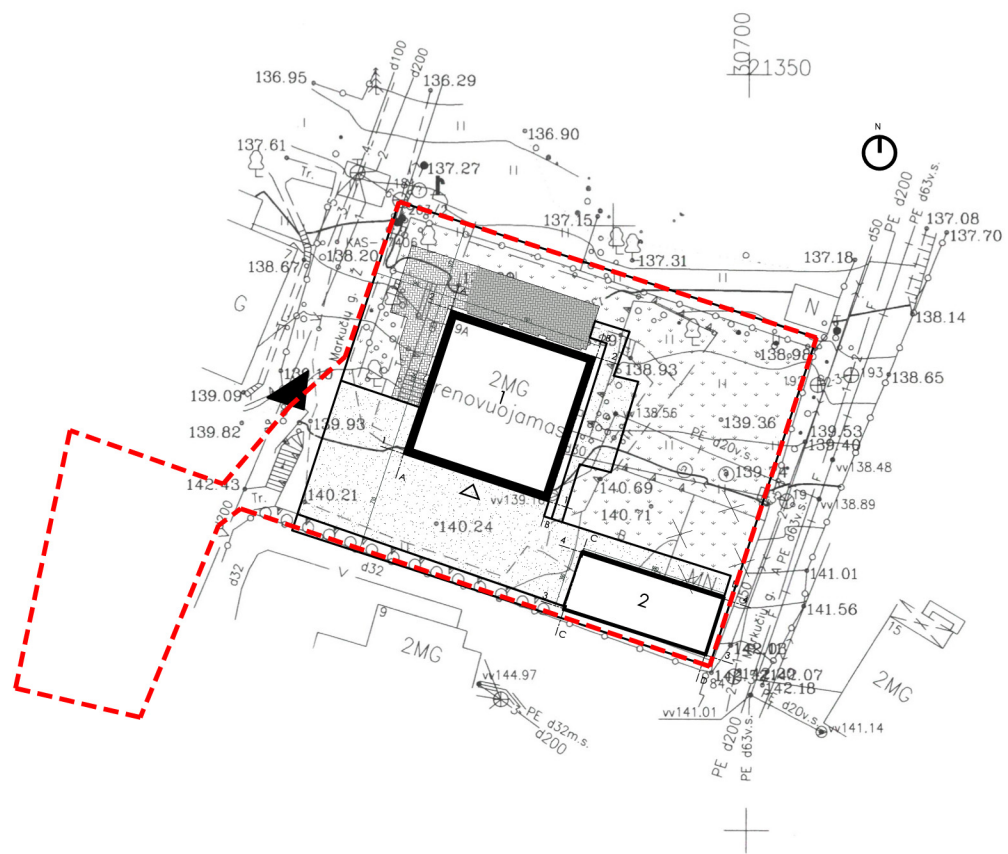

Objekto schema

152 - A - 11 152 - A - 12

Esamos požeminės komunikacijos suderintos:

Eil. Nr.	Istaigos pavadinimas	Data	V.Pavardė	Parašas	Pastabos
1.	Vilniaus m. MPD	20170228	R. Bliznys	[Signature]	
2.	UAB "Vilniaus energija"	20170228	S. Koneckas	[Signature]	
3.	AB "Energijos skirstymo operatorius"	20170228	L. Sausė	[Signature]	
4.	UAB "Vilniaus gatvių apšv. elektros tinklai"	20170228	A. Kucelis	[Signature]	
5.	AB "Telia" LT	20170301	R. Žubauskas	[Signature]	
6.	UAB "VVT"	20170228	R. Pachlidas	[Signature]	
7.	AB "LITGRID"	20170228	S. Piskinis	[Signature]	
8.	UAB "Skaidula"	20170228	P. Jankaitis	[Signature]	
9.					
10.					

Derinimo išrašas tikras J.Giedraitis

VILNIUS M. SAVIVALDYBĖS  
GIEBISKYBIŲ  
VILNIAUS POŽEMINĖS KOMUNIKACIJŲ  
VALDYBOS  
DARINYS

Koordinatų sistema: LKS 1994  
Aukščių sistema: Lietuvos valstybinė aukščių sistema (L.AS07)

PAREIGOS	PAVARDĖ	PARAŠAS	Juliaus Giedraičio Individuali veikla pagal pažymą Nr. 705805		
Vykdytojas	J.Giedraitis IGKV-807	[Signature]	Žvalgų g. 8, Vilnius Mob. 8 603 45805, vilnius.geodezija@gmail.com		
			Objektas: Nr.	Vilniaus m. Markučių g 9A	
			BREŽINYS	Topografinė nuotrauka M1:500	
			UŽSAKOVAS	Objekto Nr.	Mastelis Lapo Nr./sk. Data
				M 1:500	1/1 2017-02-17

SUTARTINIAI ŽYMĖJIMAI:

- 1. REKONSTRUOJAMAS GYVENAMAS PASTATAS
- 2. REKONSTRUOJAMAS GARAŽAS
- ŽOLĖ
- KIETA DANGA
- TERASA
- ĮVAŽIAVIMAS | SKLYPA
- SKLYPO RIBA
- GRIAUAMAS PASTATAS
- ĮĖJIMAS | PASTATĄ

**DNA** STUDIO  
MB Domino Navidausko architektų studija  
869985432 / 860656429  
dnarchitektai@gmail.com  
Pylimo g. 2, Vilnius

Objektas:  
VIENBUČIO GYVENAMO NAMO REKONSTRAVIMAS,  
MARKUČIŲ 9A, VILNIUS

A 2028 KPD 3852	PV	A. Dominas	2017.05
	Arch.	V. Mickus	2017.05
	Arch.	M. Mickutė	2017.05

Brėžinys:	SKLYPO PLANAS, M1:500	Laida	0
-----------	-----------------------	-------	---

Statytojas:  
Dainius Rinkevičius

Komplekso Nr.:	DNA2017-05/2-PP	Lapas	Lapų
		2	0



X=6060600  
Y=584300

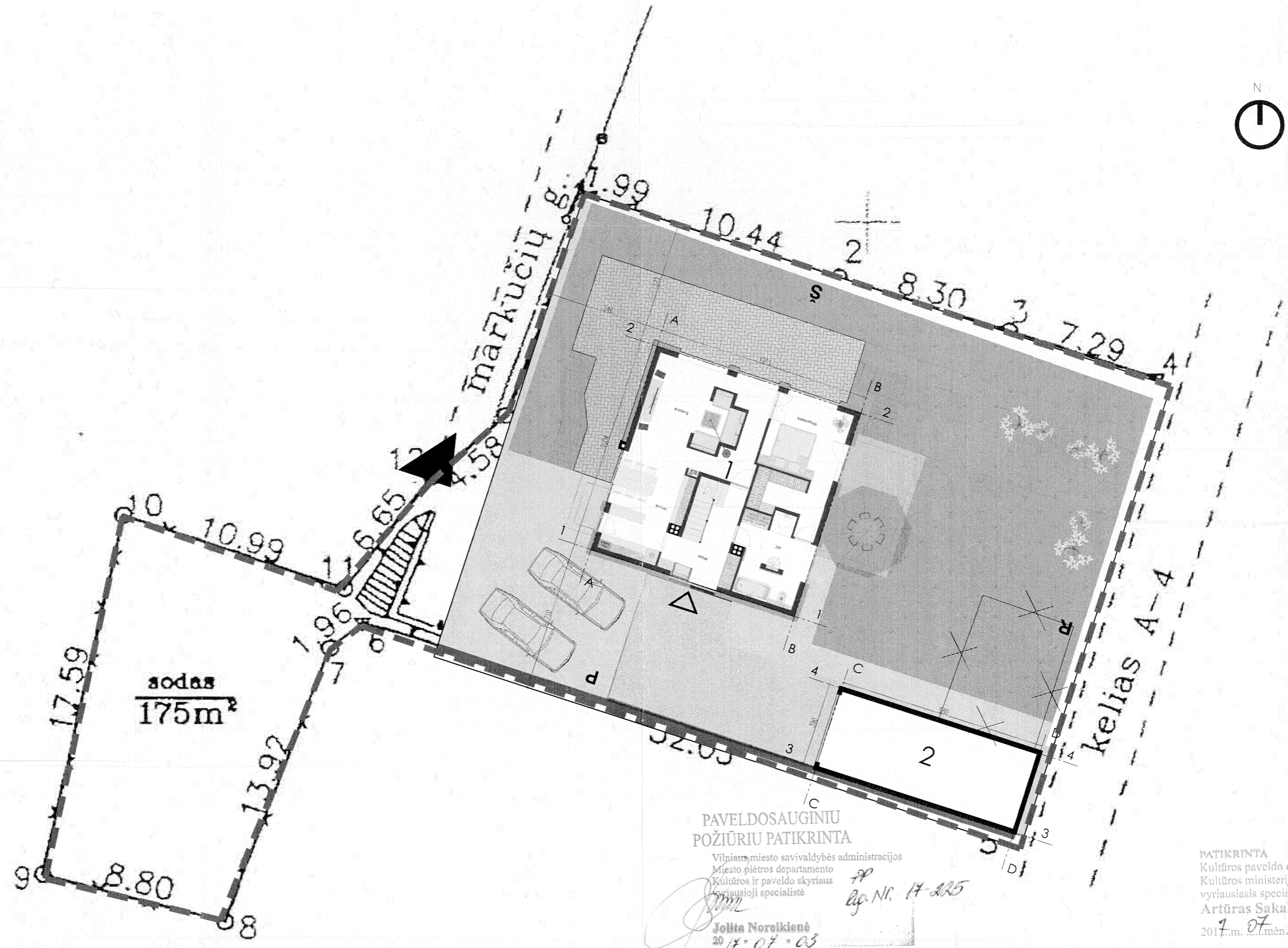

**PAVELDOSAUGINIŲ  
POŽIŪRIŲ PATIKRINTA**

Vilniaus miesto savivaldybės administracijos  
Miesto plėtros departamento  
Kultūros ir paveldo skyriaus  
Vyriausioji specialistė

Jolita Norsklionė  
2017.07.03

PATIKRINTA  
Kultūros paveldo departamento prie  
Kultūros ministerijos Vilniaus skyriaus  
vyriausioji specialistė  
Artūras Sakalauskas  
2017.m. 07.mėn. 21.d. Nr. 220/PP

**SUTARTINIAI ŽYMĖJIMAI:**

- 1. REKONSTRUOJAMAS GYVENAMAS PASTATAS
- 2. REKONSTRUOJAMAS GARAŽAS

ŽOLĖ ĮVAŽIAVIMAS | SKLYPĄ  
 KIETA DANGA SKLYPO RIBA  
 TERASA

GRIAUNAMAS PASTATAS  
 ĮĖJIMAS | PASTATĄ

<b>DNA</b> STUDIO				<small>MB Domino Navickausko architektų studija 98985432 / 800856429 dnaarchitektai@gmail.com Pylimo g. 2, Vilnius</small>		<b>Objektas:</b> VIENBUČIO GYVENAMO NAMO REKONSTRAVIMAS, MARKUČIŲ 9A, VILNIUS	
A 2028 KPD 3852		PV A. Dominas 2017.05		Brėžinys: SKLYPO PLANAS, M1:200		Laida 0	
		Arch. V. Mickus 2017.05					
		Arch. M. Mickutė 2017.05					
Stalytojas: Dainius Rinkevičius				Komplekso Nr.: DNA2017-05/2-PP		Lapas 2	
						Lapų 0	



### Rūšio patalpų eksplikacija

1	Biliardinė	40.43m <sup>2</sup>
2	Šalto maisto sandėlis	7.92m <sup>2</sup>
3	Sandėlis	5.57m <sup>2</sup>
4	Pirtis	5.05m <sup>2</sup>
5	Priešpirtis	4.16m <sup>2</sup>
6	Dušas	1.15m <sup>2</sup>
7	WC	1.77m <sup>2</sup>
8	Holas	5.22m <sup>2</sup>
Bendras plotas:		71.29m <sup>2</sup>

				MB Domino Navidausko architektų studija 869985432 / 860656429 dnarchitektai@gmail.com Pylimo g. 2, Vilnius				Objektas: VIENUOČIO GYVENAMO NAMO REKONSTRAVIMAS, MARKUČIŲ 9A, VILNIUS							
A 2028 KPD 3852		PV A. Dominas		2017.05		Brėžinys: COKOLINIO AUKŠTO PLANAS, M1:100				Laida 0					
		Arch. V. Mickus		2017.05											
		Arch. M. Mickutė		2017.05											
Statytojas: Dainius Rinkevičius						Komplekso Nr.: DNA2017-05/2-PP						Lapas 3		Lapų 0	

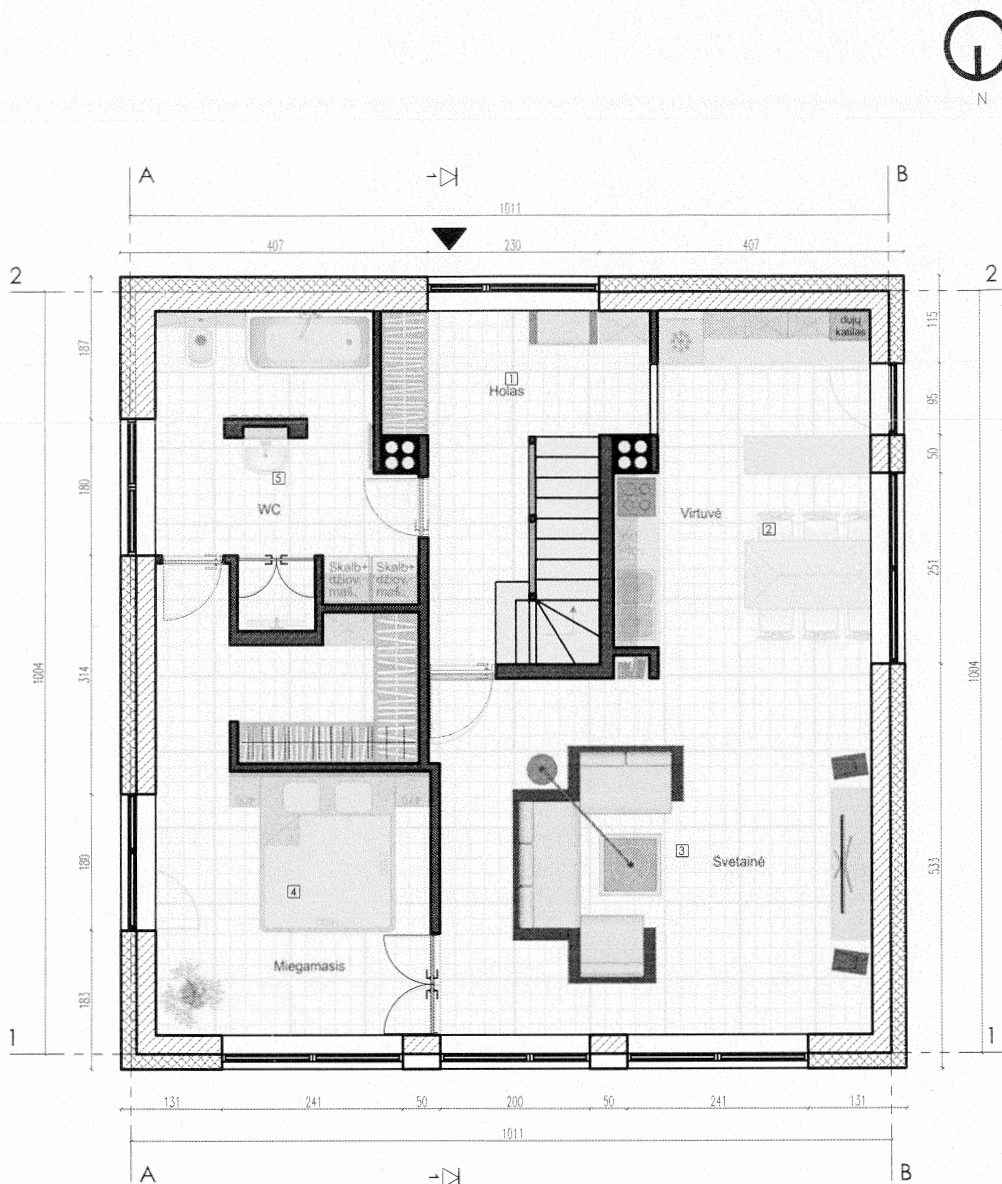

1a. patalpų eksplikacija

1	Holas	9.6m <sup>2</sup>
2	Virtuvė	15.14m <sup>2</sup>
3	Svetainė	27.4m <sup>2</sup>
4	Miegamasis	19.78m <sup>2</sup>
5	Vonios kambarys	11.5m <sup>2</sup>
Bendras plotas:		83.73m <sup>2</sup>

PAVELDOSAUGINIU  
POŽIURIU PATIKRINTA

Vilniaus miesto savivaldybės administracijos  
Miesto plėtros departamento  
Kultūros ir paveldo skyriaus  
vyriausioji specialistė

Jolita Noroikienė  
20 17 - 09 - 03

PP  
Rp. Nr. 17-225

**DNA**  
STUDIO

MB Domino Navdausko architektų studija  
869985432 / 860656429  
dnarchitektai@gmail.com  
Pylimo g. 2, Vilnius

Objektas:

VIENBUČIO GYVENAMO NAMO REKONSTRAVIMAS,  
MARKUČIŲ 9A, VILNIUS

A 2028  
KPD 3852

PV

A. Dominas

2017.05

Arch.

V. Mickus

2017.05

Arch.

M. Mickutė

2017.05

Statytojas:

Dainius Rinkevičius

Brėžinys:

PIRMO AUKŠTO PLANAS, M1:100

Laida

0

Komplekso Nr.:

DNA2017-05/2-PP

Lapas

Lapų

4

0

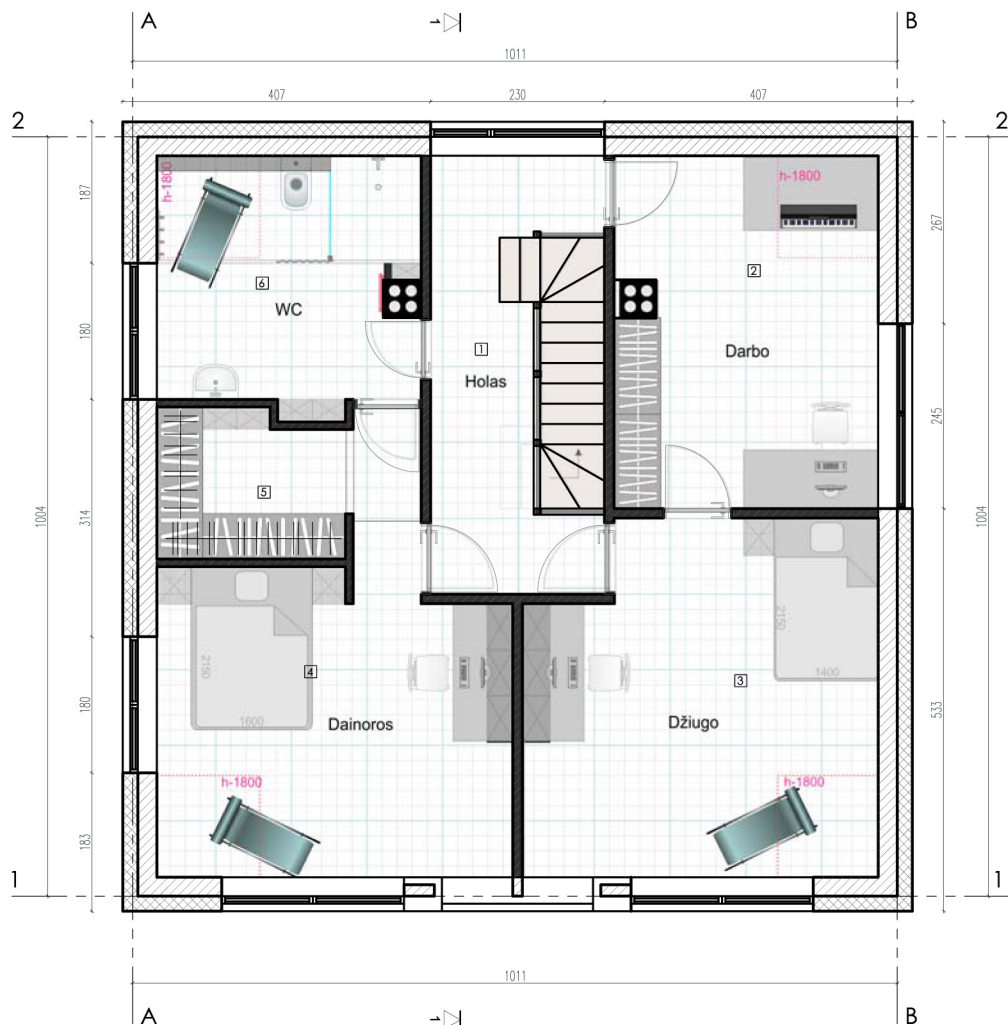

2a. patalpų eksplikacija

1	Holas	19.23m <sup>2</sup>
2	Darbo kambarys	14.7m <sup>2</sup>
3	Miegamasis	19.95m <sup>2</sup>
4	Miegamasis	19.53m <sup>2</sup>
5	Rūbinė	4.73m <sup>2</sup>
6	Vonios kambarys	9.6m <sup>2</sup>
Bendras plotas:		87.74m <sup>2</sup>

				MB Domino Navidausko architektų studija 869985432 / 860656429 dnarchitektai@gmail.com Pylimo g. 2, Vilnius				Objektas: VIENUOČIO GYVENAMO NAMO REKONSTRAVIMAS, MARKUČIŲ 9A, VILNIUS			
A 2028 KPD 3852		PV A. Dominas		2017.05		Brėžinys: ANTRO AUKŠTO PLANAS, M1:100		Laida 0			
		Arch. V. Mickus		2017.05							
		Arch. M. Mickutė		2017.05							
Statytojas: Dainius Rinkevičius				Komplekso Nr.: DNA2017-05/2-PP				Lapas 5		Lapų 0	





				<small>MB Domino Navidausko architektų studija 869985432 / 860656429 dnarchitektai@gmail.com Pylimo g. 2, Vilnius</small>		<b>Objektas:</b> VIENBUČIO GYVENAMO NAMO REKONSTRAVIMAS, MARKUČIŲ 9A, VILNIUS	
A 2028 KPD 3852	PV	A. Dominas	2017.05	<b>Brėžinys:</b> VAKARINIS FASADAS, M1:100		<b>Laida</b> 0	
	Arch.	V. Mickus	2017.05				
	Arch.	M. Mickutė	2017.05				
<b>Statytojas:</b> Dainius Rinkevičius				<b>Komplekso Nr.:</b> DNA2017-05/2-PP		<b>Lapas</b> 9	
						<b>Lapų</b> 0	

Rytinis

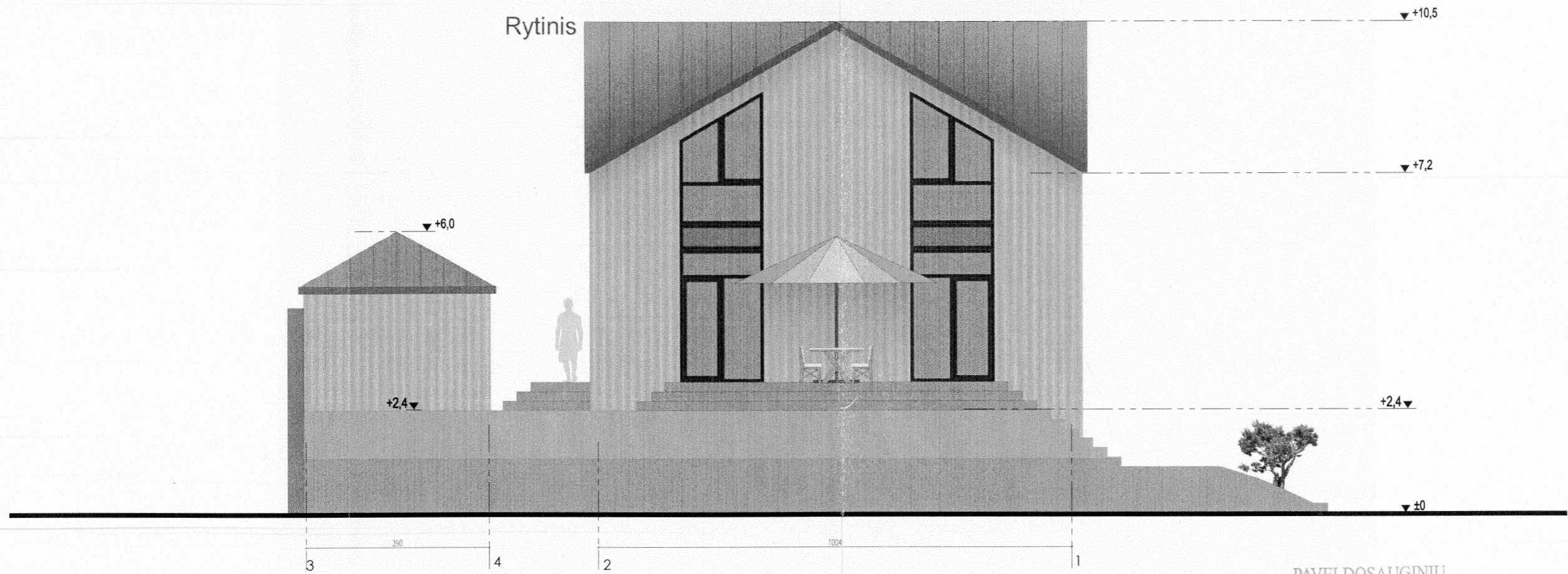

PATIKRINTA  
Kultūros paveldo departamento pri-  
Kultūros ministerijos Vilniaus skyriaus  
vyriausiasis specialistas  
Artūras Sakalauskas  
2017 m. 07 mėn. 21 d. Nr. 226-PP

PAVELDOSAUGINIU  
POŽIŪRIU PATIKRINTA

Vilniaus miesto savivaldybės administracijos  
Miesto plėtros departamento  
Kultūros ir paveldo skyriaus  
vyriausioji specialistė

Jolita Noreikienė  
2017-07-03

PP  
Lp. Nr. 14-225

				MB Domino Navidsausko architektų studija 869965432 / 860656429 dnaarchitektai@gmail.com Pylimo g. 2, Vilnius				Objektas: VIENBUČIO GYVENAMO NAMO REKONSTRAVIMAS, MARKUČIŲ 9A, VILNIUS			
A 2028 KPD 3852	PV	A. Dominas		2017.05	Bėžinys:	RYTINIS FASADAS, M1:100			Laida		
	Arch.	V. Mickus		2017.05					0		
	Arch.	M. Mickutė		2017.05					0		
Statytojas: Dainius Rinkevičius					Komplekso Nr.: DNA2017-05/2-PP						
					Lapas	Lapų					
					8	0					



				MB Domino Navidausko architektų studija 869985432 / 860656429 dnaarchitektai@gmail.com Pylimo g. 2, Vilnius		Objektas: VIENBUČIO GYVENAMO NAMO REKONSTRAVIMAS, MARKUČIŲ 9A, VILNIUS	
A 2028 KPD 3852	PV	A. Dominas	2017.05	Brėžinys: ŠIAURINIS FASADAS, M1:100		Laida	
	Arch.	V. Mickus	2017.05			0	
	Arch.	M. Mickutė	2017.05			0	
Statytojas: Dainius Rinkevičius				Komplekso Nr.: DNA2017-05/2-PP		Lapas 7	Lapų 0

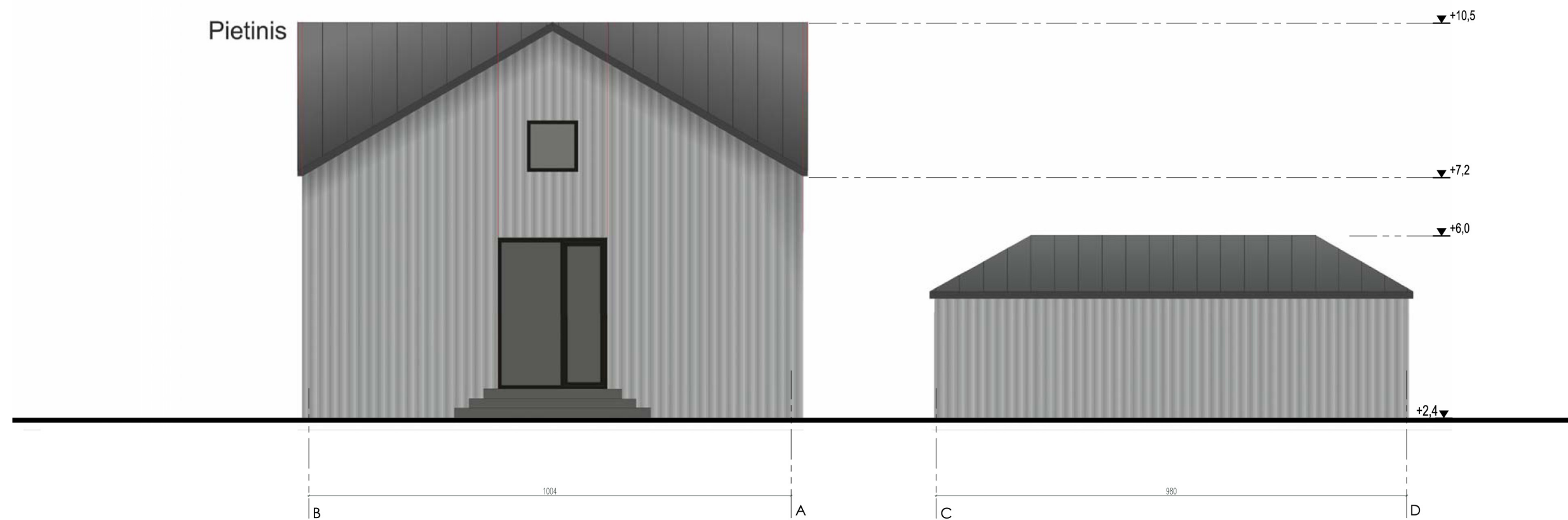

				MB Domino Navidausko architektų studija 869985432 / 860656429 dnarchitektai@gmail.com Pylimo g. 2, Vilnius		Objektas: VIENBUČIO GYVENAMO NAMO REKONSTRAVIMAS, MARKUČIŲ 9A, VILNIUS	
A 2028 KPD 3852	PV	A. Dominas	2017.05	Brėžinys: PIETINIS FASADAS, M1:100		Laida 0	
	Arch.	V. Mickus	2017.05				
	Arch.	M. Mickutė	2017.05				
Statytojas: Dainius Rinkevičius				Komplekso Nr.: DNA2017-05/2-PP		Lapas 6	Lapų 0

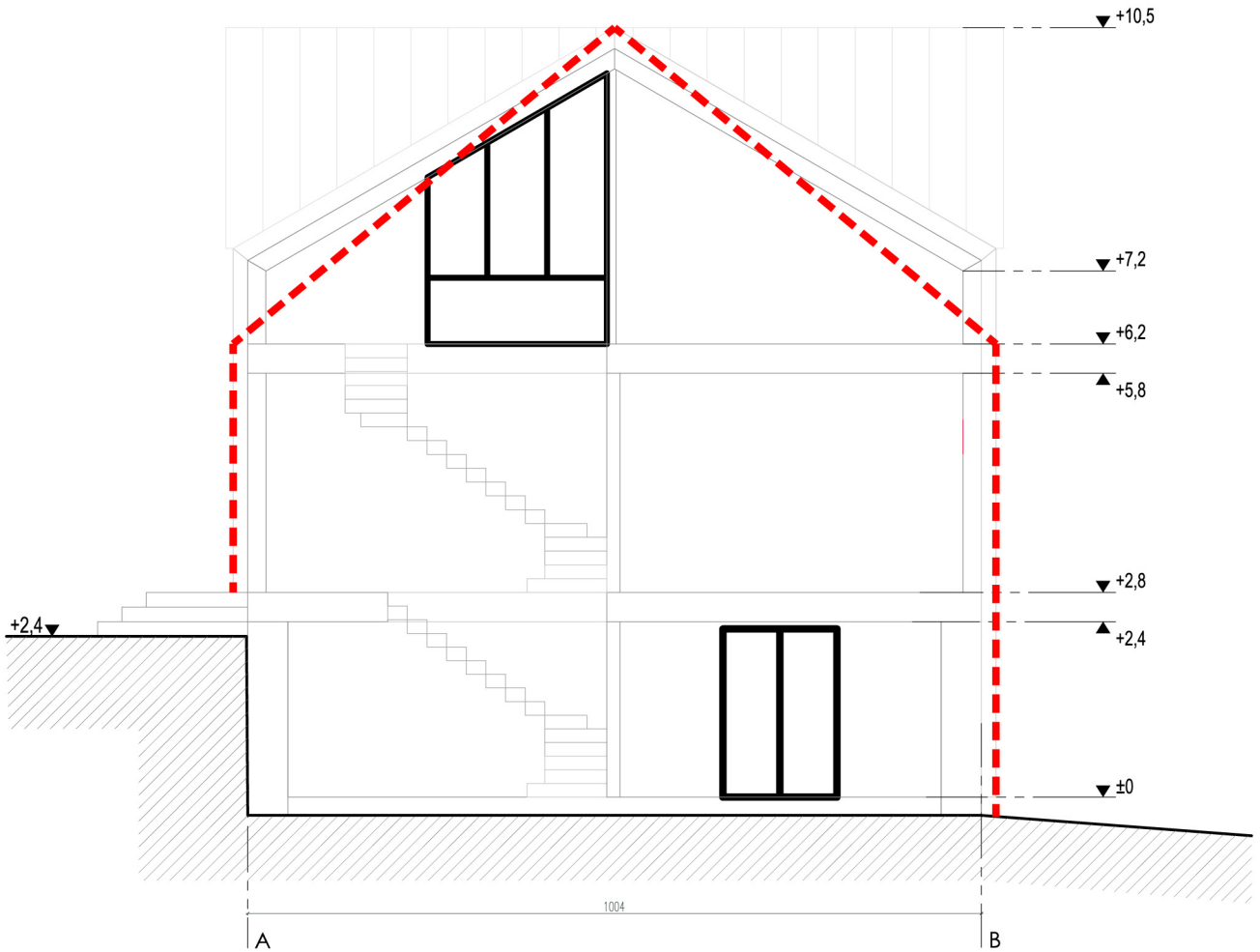

SUTARTINIAI ŽYMĖJIMAI:

----- ESAMO PASTATO KONTŪRAS

				MB Domino Navidausko architektų studija 869985432 / 860656429 dnarchitektai@gmail.com Pylimo g. 2, Vilnius				Objektas: VIENBUČIO GYVENAMO NAMO REKONSTRAVIMAS, MARKUČIŲ 9A, VILNIUS			
A 2028 KPD 3852		PV A. Dominas		 2017.05		Brėžinys: PJŪVIS, M1:100			Laida 0		
		Arch. V. Mickus		2017.05							
		Arch. M. Mickutė		2017.05							
Statytojas: Dainius Rinkevičius						Komplekso Nr.: DNA2017-05/2-PP			Lapas 10		Lapų 0