

PASTABOS:

VIDINIŲ DURŲ SARAMŲ H-210cm.
(JEI NENURODYTA KITAIP)

MATMENYS DUOTI CENTIMETRAIS

LIETVAMZDŽIAI - SKARDOS, IŠ ABIEJŲ PUSIŲ PLASTIFIKUOTOS.

AUKŠČIAI DUOTI NUO ŠVARIŲ GRINDŲ LYGIO

PARAPETUS IR KITAS ATSIKIŠUSIAS FASADO DALIS SKARDINTI PLASTIFIKUOTA SKARDA.

SUTARTINIAI ŽYMĖJIMAI:

	MŪRAS/SILIKATINIAI BLOKELIAI
	APŠILTIMAS/ POLISTIRENINIS PUTPLASTIS

PATALPŲ EKSPLIKACIJA:

PATALPŲ EKSPLIKACIJA:	PLOTAS m ²
1. TANBŪRAS	7,84
2. VIRTUVĖ-VALGOMASIS	42,07
3. SVETAINĖ	22,55
4. KORIDORIUS	2,54
5. SAN.MAZGAS	2,28
6. DARBO KAMBARYS	9,32
7. PIRTIS	4,99
8. PRIEPIRTIS	4,64
9. KATILINĖ	13,23
10. GARAŽAS	26,39
VISO:	129,53
BENDRAS PLOTAS:	217,70

ATESTATO NR.	M.PLEIRIS INDIVIDUALI VEIKLA Nr. 606716			Objekto adresas: Vilniaus r.sav. Nemėžio sen. Skaidiškių k. Grybų g. 41 Skł. kad. Nr. 4103/0200:2344		
BM 002039	PAREIGOS PV	PAVARDĖ M.Pleiris	PARAŠAS 	Objekto pavadinimas: Vienbučio gyvenamojo namo, Vilniaus r.sav. Nemėžio sen. Skaidiškių k. Grybų g. 41, statybos projektas		
Etapas TDP				Užsakovė: Mindaugas Zubavičius		BRĖŽINIO PAVADINIMAS: PIRMO AUKŠTO PLANAS, M 1:100
				Objekto Nr.	Lapas 1	Lapų 5

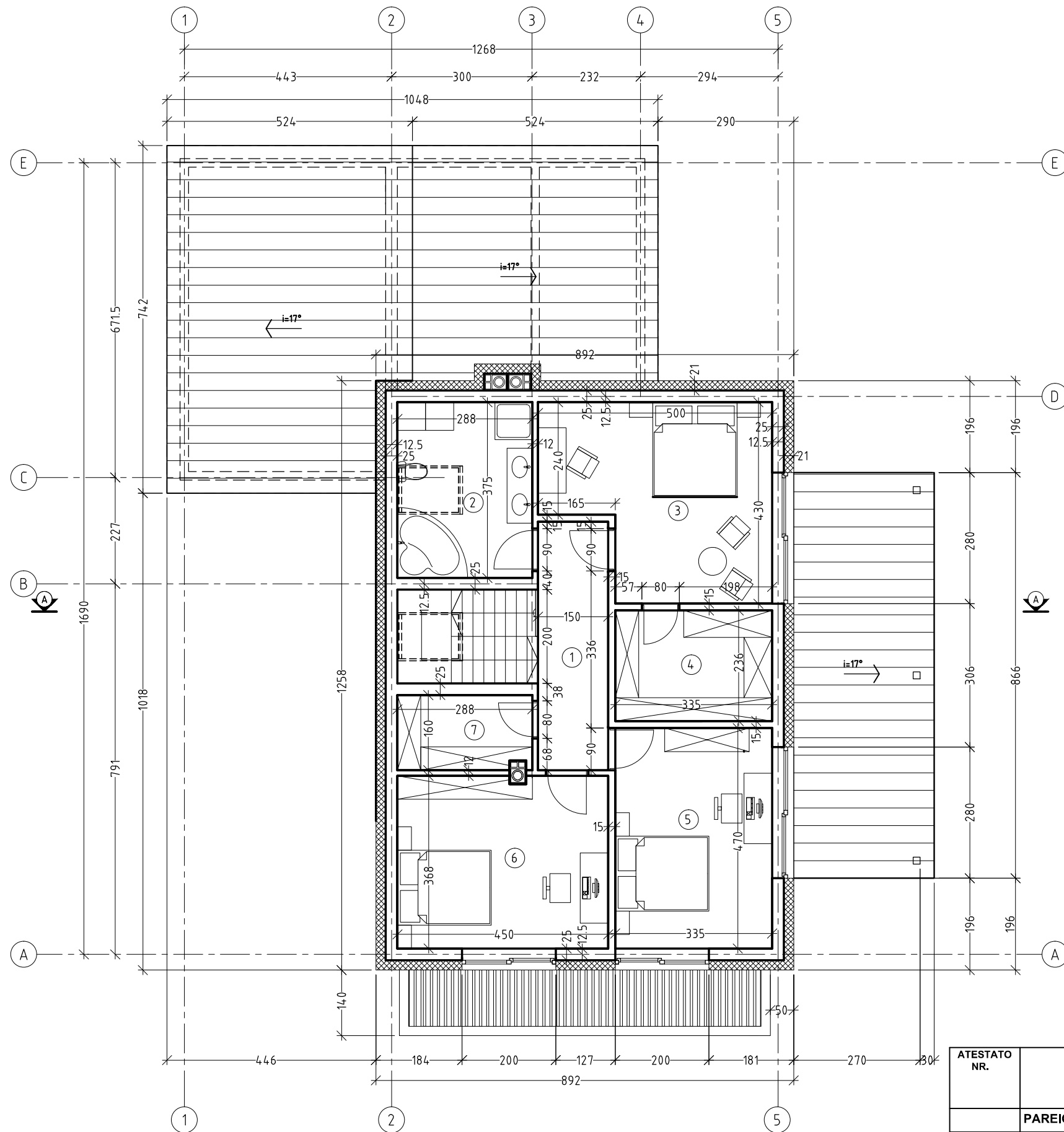

PASTABOS:

VIDINIŲ DURŲ SARAMŲ H-210cm.
(JEI NENURODYTA KITAIP)

MATMENYS DUOTI CENTIMETRAIS

LIETVAMZDŽIAI - SKARDOS, IŠ ABIEJŲ PUSIŲ PLASTIFIKUOTOS.

AUKŠČIAI DUOTI NUO ŠVARIŲ GRINDŲ LYGIO

PARAPETUS IR KITAS ATSIKIŠUSIAS FASADO DALIS SKARDINTI PLASTIFIKUOTA SKARDA.

SUTARTINIAI ŽYMĖJIMAI:

 MŪRAS/SILIKATINIAI BLOKELIAI

 APŠILTINIMAS/ POLISTIRENINIS PUTPLASTIS

PATALPŲ EKSPLIKACIJA:	PLOTAS m ²
1. HOLAS	7,96
2. VONIA	10,80
3. MIEGAMASIS	18,35
4. DRABUŽINĖ	7,91
5. KAMBARYS	15,76
6. KAMBARYS	16,52
7. DRABUŽINĖ	4,55
VISO:	81,85

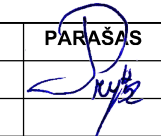
ATESTATO NR.	M.PLEIRIS INDIVIDUALI VEIKLA Nr. 606716			Objekto adresas: Vilniaus r.sav. Nemėžio sen. Skaidiškių k. Grybų g. 41 Skł. kad. Nr. 4103/0200:2344	
	PAREIGOS	PAVARDĖ	PARAŠAS	Objekto pavadinimas: Vienbučio gyvenamojo namo, Vilniaus r.sav. Nemėžio sen. Skaidiškių k. Grybų g. 41, statybos projektas	
BM 002039	PV	M.Pleiris		BRĖŽINIO PAVADINIMAS: ANTRO AUKŠTO PLANAS, M 1:100	
Etapas	Užsakovė: Mindaugas Zubavičius			Objekto Nr.	Lapas
TDP					Lapų
				2	5

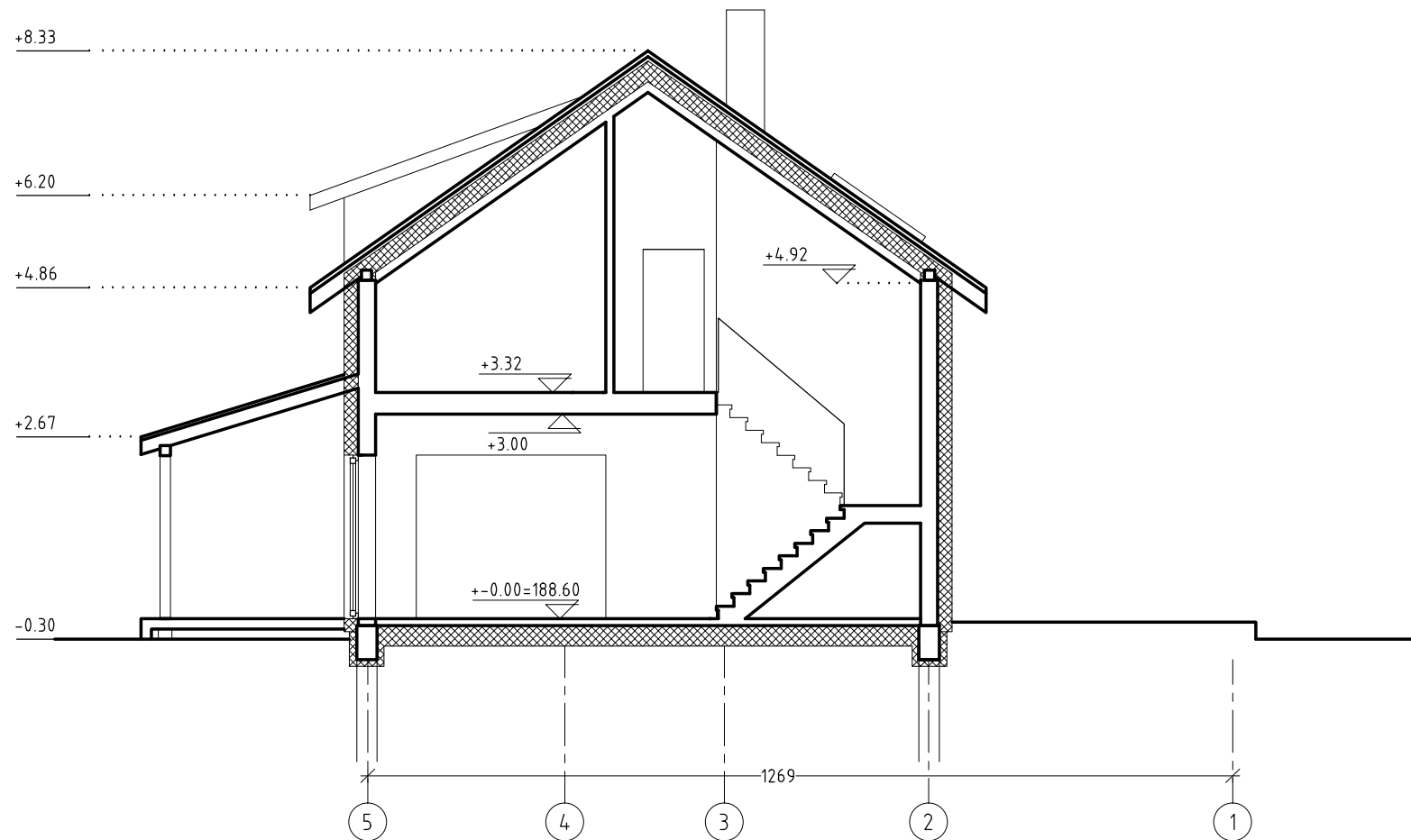

SIENOS ŠILTINIMO DETALĖ

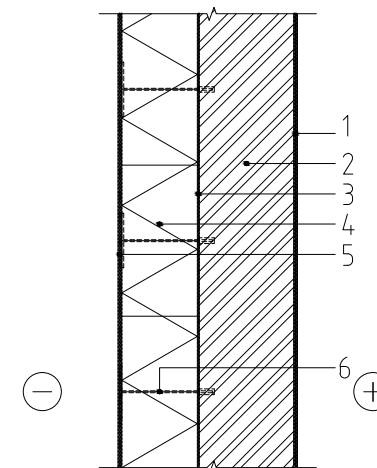

1	Vidaus apdaila - tinkas, d≤10mm
2	Mūras, d=300mm
3	Klijų sluoksnis, d=5mm
4	PAROC FAL I, d=200mm
5	Išorės apdaila - išorinis sudėtinės tinkuojamos sistemos sluoksnis, d≤10mm
6	Tvirtinimo elementas

ŠLAITINIO STOGO ŠILTINIMO DETALĖ

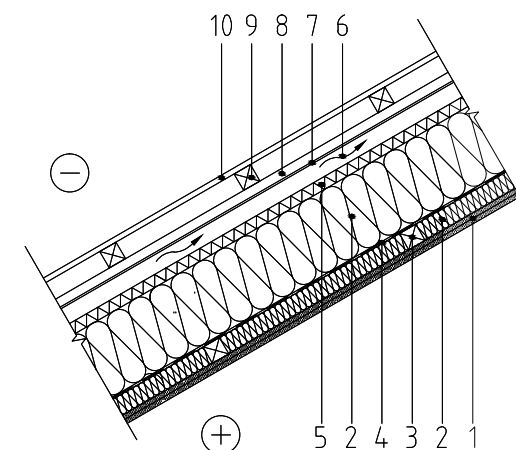

1	Vidaus apdaila - g/k plokštė, d=25mm
2	PAROC eXtra / PAROC eXtra plus, d=50 ir 200mm
3	Skersinis tašas, d=50mm
4	Orą ir garus izoliuojantis sluoksnis
5	PAROC WAS 25t / PAROC WAS 35t, d=30mm
6	Vėdinamas oro tarpas d≥50mm / Gegnė, d≥280mm
7	Hidroizoliacija
8	Išilginis grebėstas, d≥25mm
9	Grebėstas, d≥50mm
10	Stogo danga - Plieninė

GRINDŲ ANT GRUNTO ŠILTINIMO DETALĖ

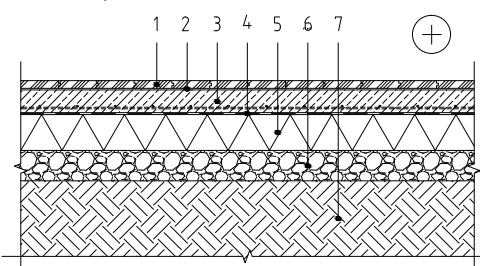

1	Grindų danga, d=8-14mm
2	Klijų sluoksnis, d=2-5mm
3	Armuotasis išlyginamasis sluoksnis, d≥50mm
4	Skiriamasis sluoksnis
5	PAROC GRS 20, d=100mm
6	Drenuojantis sluoksnis, d≥80mm
7	Sutankintas gruntas

SMŪGIO GARSO IZOLACIJA TARPAUKŠTINĖJE PERDANGOJE

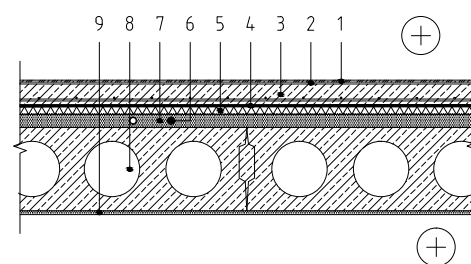

1	Grindų danga, d=8-12mm
2	Klijų sluoksnis, d=2-5mm
3	Armuotasis išlyginamasis sluoksnis, d≥50mm
4	Skiriamasis sluoksnis
5	PAROC SSB 1, d=20mm
6	Komunikaciniai vamzdžiai
7	Biraus užpildo sluoksnis, d≥30mm
8	G/b perdangos plokštė, d=200mm
9	Vidaus apdaila - tinkas, d≤10mm

ATESTATO NR.	M.PLEIRIS INDIVIDUALI VEIKLA Nr. 606716			Objekto adresas: Vilniaus r.sav. Nemėžio sen. Skaidiškių k. Grybų g. 41 Skl. kad. Nr. 4103/0200:2344	
	PAREIGOS	PAVARDĖ	PARAŠAS	Objekto pavadinimas: Vienbučio gyvenamojo namo, Vilniaus r.sav. Nemėžio sen. Skaidiškių k. Grybų g. 41, statybos projektas	
BM 002039	PV	M.Pleiris		BRĖŽINIO PAVADINIMAS: PJŪVIS A-A, M 1:100	
Etapas	Užsakovė: Mindaugas Zubavičius			Objekto Nr.	Laida
TDP					2016
				Lapas	Lapų
				4	5

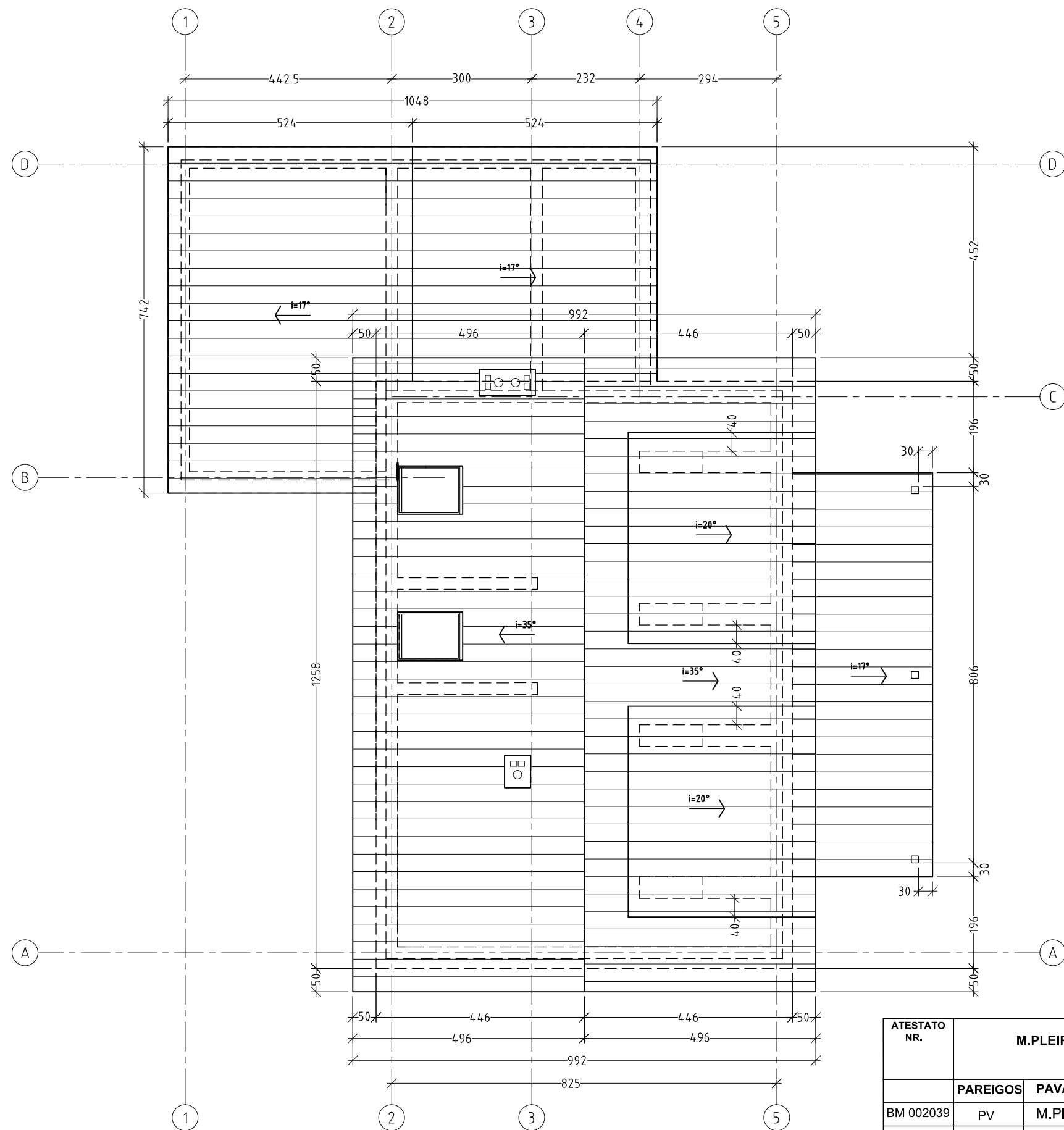

PASTABOS:

VIDINIŲ DURŲ SARAMŲ H-210cm.
(JEI NENURODYTA KITAIP)
MATMENYS DUOTI CENTIMETRAIS
LIETVAMZDŽIAI - SKARDOS, IŠ ABIEJŲ
PUSIŲ PLASTIFIKUOTOS.
COKOLIS SUTAMPA SU ŠVARIŲ GRINDŲ LYGIU
AUKŠČIAI DUOTI NUO ŠVARIŲ GRINDŲ LYGIO
PARAPETUS IR KITAS ATSIKIŠUSIAS FASADO DALIS
SKARDINTI PLASTIFIKUOTA SKARDA.

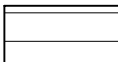
 STOGO DANGA - PROFILIUOTA SKARDA

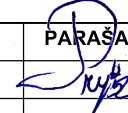
ATESTATO NR.	M.PLEIRIS INDIVIDUALI VEIKLA Nr. 606716			Objekto adresas: Vilniaus r.sav. Nemėžio sen. Skaidiškių k. Grybų g. 41 Skł. kad. Nr. 4103/0200:2344	
	PAREIGOS	PAVARDĖ	PARAŠAS	Objekto pavadinimas: Vienbučio gyvenamojo namo, Vilniaus r.sav. Nemėžio sen. Skaidiškių k. Grybų g. 41, statybos projektas	
BM 002039	PV	M.Pleiris		BRĖŽINIO PAVADINIMAS: STOGO PLANAS, M 1:100	
Etapas	Užsakovė: Mindaugas Zubavičius			Objekto Nr.	Laida
	TDP				2016
				Objekto Nr.	Lapas
					3



PASTABOS:
SPALVINI SPRENDIMA DERINTI SU PROJEKTO AUTORIU.

ATESTATO NR.	M.PLEIRIS INDIVIDUALI VEIKLA Nr. 606716			Objekto adresas: Vilniaus r.sav. Nemėžio sen. Skaidiškių k. Grybų g. 41 Skł. kad. Nr. 4103/0200:2344	
	PAREIGOS	PAVARDĖ	PARAŠAS	Objekto pavadinimas: Vienbučio gyvenamojo namo, Vilniaus r.sav. Nemėžio sen. Skaidiškių k. Grybų g. 41, statybos projektas	
BM 002039	PV	M.Pleiris		BRĖŽINIO PAVADINIMAS: FASADAI E-A, 1-5, M 1:100	
Etapas	Užsakovė: Mindaugas Zubavičius			Objekto Nr.	Laida
	TDP				2016
				Objekto Nr.	Lapas
					5
					Lapų
					5

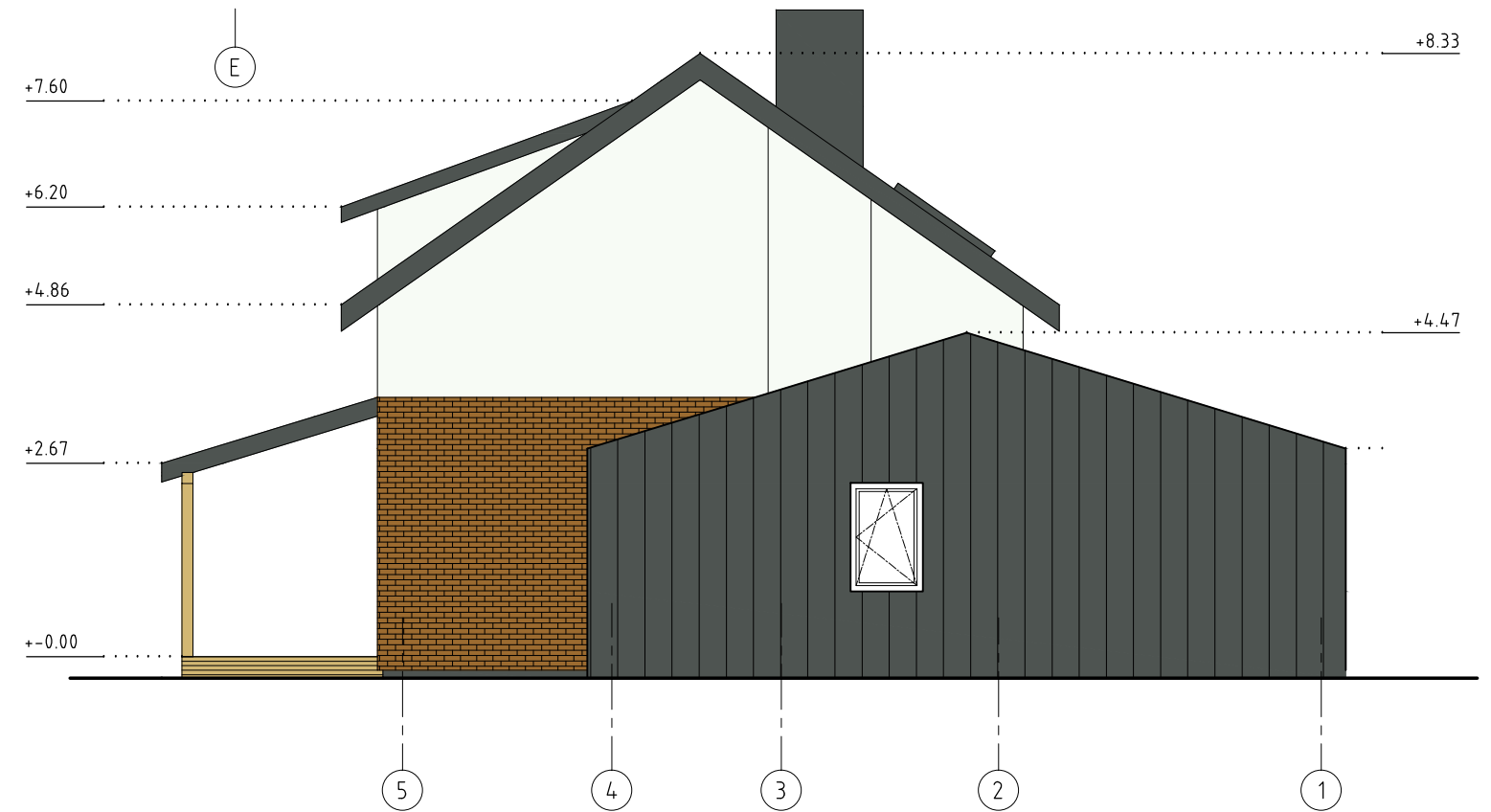

PASTABOS:
SPALVINI SPRENDIMA DERINTI SU PROJEKTO AUTORIU.

ATESTATO NR.	M.PLEIRIS INDIVIDUALI VEIKLA Nr. 606716			Objekto adresas: Vilniaus r.sav. Nemėžio sen. Skaidiškių k. Grybų g. 41 Skł. kad. Nr. 4103/0200:2344	
BM 002039	PAREIGOS PV	PAVARDĖ M.Pleiris	PARAŠAS 	Objekto pavadinimas: Vienbučio gyvenamojo namo, Vilniaus r.sav. Nemėžio sen. Skaidiškių k. Grybų g. 41, statybos projektas	
				BRĖŽINIO PAVADINIMAS: FASADAI A-E, 5-1, M 1:100	Laida 2016
Etapas TDP	Užsakovė: Mindaugas Zubavičius			Objekto Nr.	Lapas 5
					Lapų 5

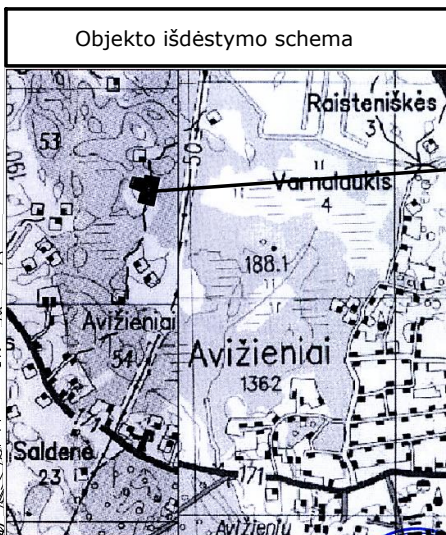

OBJEKTO VIETA

DANGŲ KONSTRUKCIJOS

	<p>"D1"</p> <p>Betono trinkelės Skaldos atsisijos Skaldos pagrindo sluoksnis (11/32) Smėlis vidutingerūdis (k>1.0m/d)</p>
	<p>"D2"</p> <p>Betono arba klinkerio trinkelės Skaldos atsisijos Skaldos pagrindo sluoksnis (11/32) Smėlis vidutingerūdis (k>1.0m/d)</p>

TECHNOEKONOMINIAI RODIKLIAI:

SKLYPO PLOTAS-	1000 m ²
STATINIO (GYV. NAMO) UŽSTATYMO PLOTAS-	195.22 m ²
SKLYPO UŽSTATYMO INTENSIVUMAS-	0.22; 22%
STATINIO (GYV. NAMO) UŽIMTAS ŽEMĖS PLOTAS-	173.78 m ²
APŽELDINTAS ŽEMĖS PLOTAS-	626.80 m ²
KIETŲ DANGŲ PLOTAS-	177.98 m ²
TERASŲ, LAIPTŲ AIKŠTELŲ PLOTAS-	21.44 m ²
SKLYPO UŽSTATYMO TANKUMAS (PROCENTAIS)-	19.52 %
PASTATO (GYV. NAMO) AUKŠTINGUMAS-	2A
PAMATAI-	POLINIAI
SIENOS-	BLOKELIŲ MŪRAS
PERDANGOS-	G/B SURENKAMOS
STOGAS-	SKARDINIS (PROFILIUOTAS)

Pastaba:
Kairėje stulpelio gersėje nurodyti deformacijų moduliai E, MPa;
dešinėje - atskirų sluoksnių storai, cm.

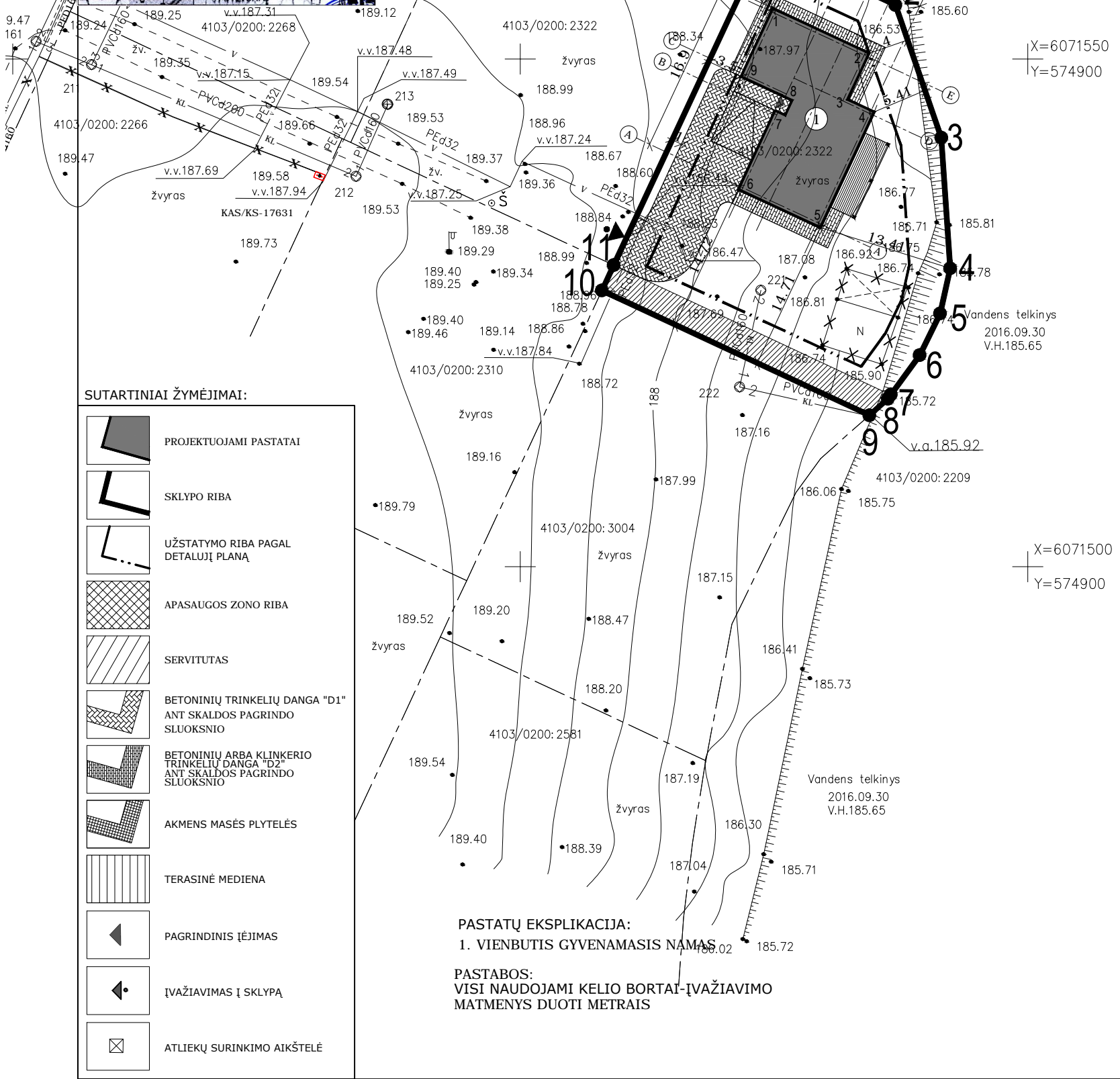

SUTARTINIAI ŽYMĖJIMAI:

- PROJEKTUOJAMI PASTATAI
- SKLYPO RIBA
- UŽSTATYMO RIBA PAGAL DETALŲ PLANĄ
- APASAUGOS ZONO RIBA
- SERVITUTAS
- BETONINIŲ TRINKELIŲ DANGA "D1" ANT SKALDOS PAGRINDO SLUOKSNIO
- BETONINIŲ ARBA KLINKERIO TRINKELIŲ DANGA "D2" ANT SKALDOS PAGRINDO SLUOKSNIO
- AKMENS MASĖS PLYTELĖS
- TERASINĖ MEDIENA
- PAGRINDINIS ĮEJIMAS
- ĮVAŽIAVIMAS Į SKLYPĄ
- ATLIEKŲ SURINKIMO AIKŠTELĖ

PASTATŲ EKSPLIKACIJA:
1. VIENBUTIS GYVENAMASIS NAMAS

PASTABOS:
VISI NAUDOJAMI KELIO BORTAI-ĮVAŽIAVIMO MATMENYS DUOTI METRAIS



Koordinacių sistema LKS-94m.Lietuvos valstybinės aukščių sistemos LAS07

DEXTRUS		Uždaroji akcinė bendrovė "Dextrus"	
TM	Geodezininkas: Darius Vilkuotis	Kvalifikacijos paž. Nr. IGKV-476	Kvalifikacija suteikta: 2011-07-19
Pareig.	V.Pavardė	Paršas	Data
Direktorius	T.Ščiuka		2016 10 03
Objektas	Inžinerinis topografinis planas M 1:500		
Vykdytojas	D.Vilkuotis		2016 10 03
Užsakovas		Obj.nr.	Lap.
		1161003	1/1
		Kad.Nr. 4103/0200:2322	Kad.Nr. 4103/0200:3004

Esamų požeminių tinklų sutikslinimai

Eil.Nr.	Įstaigos pavadinimas	Data	Pavardė	Paršas
1	VRSA Statybos skyrius	2016.10.28	A. Petras	[Signature]
2	AB "Energijos skirstymo operatorius"	16.10.19	A. Šimaitienė	[Signature]
3				
4	AB TEO LT	2016.10.19	D. Jankauskas	[Signature]
5	Vilniaus raj. sav. žemės ūkio sk.	2016-10-18	P. Mironas	[Signature]

ATESTATO, DIPLOMO NR.	M.PLEIRIS INDIVIDUALI VEIKLA Nr. 606716		Objekto adresas: Vilniaus r.sav. Nemėžio sen. Skaidiškių k. Grybų g. 41 Skł. kad. Nr. 4103/0200:2344	
	PAREIGOS	PAVARDĖ	PARŠAS	Objekto pavadinimas: Vienbučio gyvenamojo namo, Vilniaus r.sav. Nemėžio sen. Skaidiškių k., Grybų g. 41, statybos projektas
BM 002039	PV	M.Pleiris	[Signature]	
BM 002039	Architektas	M.Pleiris	[Signature]	
	BRĖZINIO PAVADINIMAS: SKLYPO PLANAS, DANGŲ PLANAS M 1:500			Laida 2016
Etapas	Užsakovė:		Objekto Nr.	Lapas Lapų
TP	Mindaugas Zubavičius		2016-14TP	1 2