

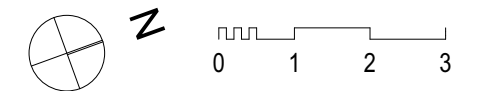

A buto patalpų eksplikacija		
Nr.	Pavadinimas	Plotas
A1-1	Tambūras	5,13
A1-2	Kambarys	16,28
A1-3	Kambarys	12,76
A1-4	Svetainė / virtuvė	30,84
A1-5	Kambarys	17,49
A1-6	Drabužinė	4,64
A1-7	San. mazgas	8,50
A1-8	Techninė patalpa	7,40
A1-9	Holas	11,72
Buto plotas		114,76 m²

B buto patalpų eksplikacija		
Nr.	Pavadinimas	Plotas
B1-1	Tambūras	5,13
B1-2	Kambarys	16,28
B1-3	Kambarys	12,76
B1-4	Svetainė / virtuvė	30,84
B1-5	Kambarys	17,49
B1-6	Drabužinė	4,64
B1-7	San. mazgas	8,50
B1-8	Techninė patalpa	7,40
B1-9	Holas	11,72
Buto plotas		114,76 m²

Pastato bendras plotas **229,52 m²**



Atestato nr.	Pagrindinis projektuotojas			Projekto pavadinimas: GYVENAMOSIOS PASKIRTIES (DVEJŲ BUTŲ) PASTATO KLAIPĖDOS R. SAV., SENDVARIO SEN., BUDRIKŲ K., PAVASARIO G. 5 STATYBOS PROJEKTAS
	UAB "STRUKTŪRA IR FORMA" Turgaus a. 21A, LT-91246, Klaipėda tel. +370 61141779 info@structure.lt www.structure.lt			
A 1988	PV / ARCH	M. AKULEVČIUS	2017	LAIDA
				Pirmo aukšto planas M 1:100
KALBA	Statytojas:			LAPAS
LT	RITA VISMINIENĖ GINTAUTAS VISMINAS			LAPŲ
SF-2017-11-TDP-LT-SA.B-03.1				

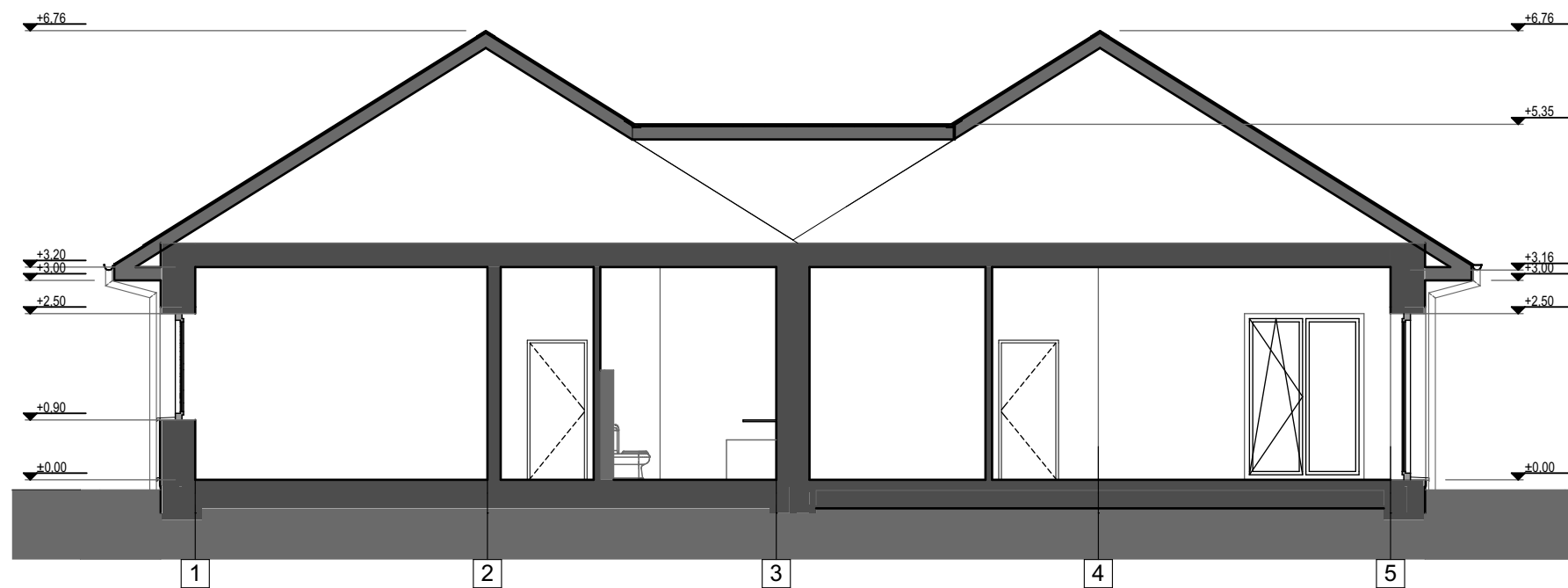

Pjūvis 1-1 1:100

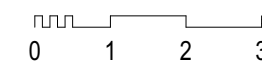

Atestato nr.	Pagrindinis projektuotojas UAB "STRUKTŪRA IR FORMA" Turgaus a. 21A, LT-91246, Klaipėda tel. +370 61141779 info@structure.lt www.structure.lt				Projekto pavadinimas: GYVENAMOSIOS PASKIRTIES (DVIJŲ BUTŲ) PASTATO KLAIPĖDOS R. SAV., SENDVARIO SEN., BUDRIKŲ K., PAVASARIO G. 5 STATYBOS PROJEKTAS	
	A 1988	PV / ARCH	M. AKULEVČIUS	2017	Pjūvis 1-1 M 1:100	
KALBA	Statytojas: RITA VISMINIENĖ GINTAUTAS VISMINAS				SF-2017-11-TDP-LT-SA.B-03.2	LAPAS
LT						LAPŲ

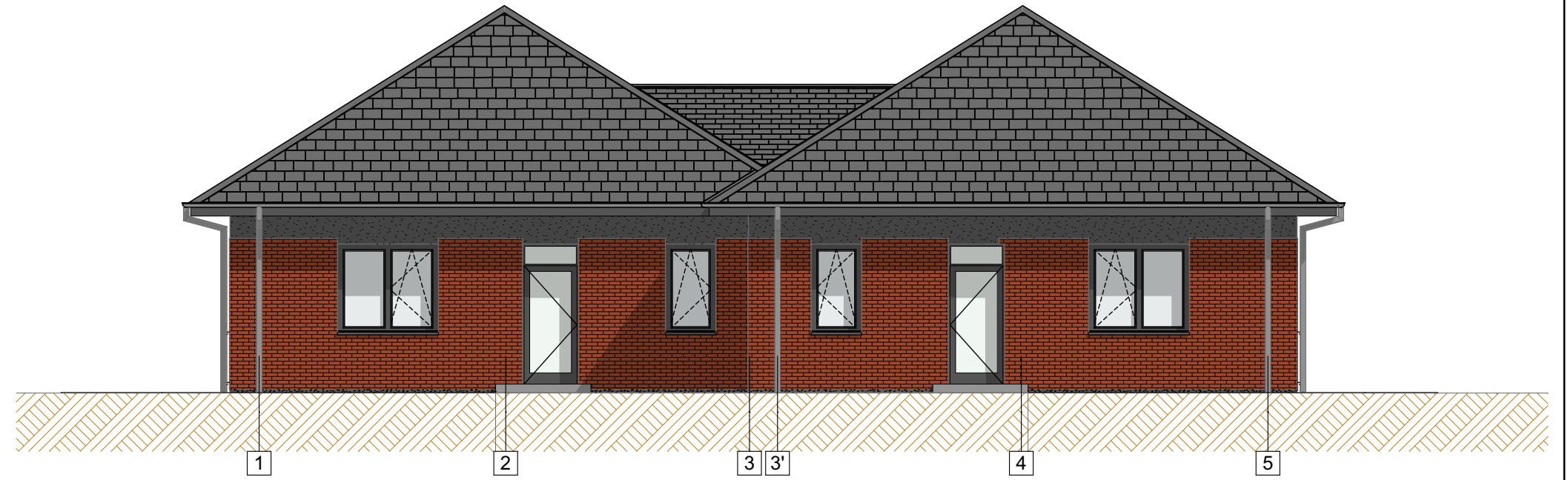

Fasadas tarp ašiu 1-5

1:100

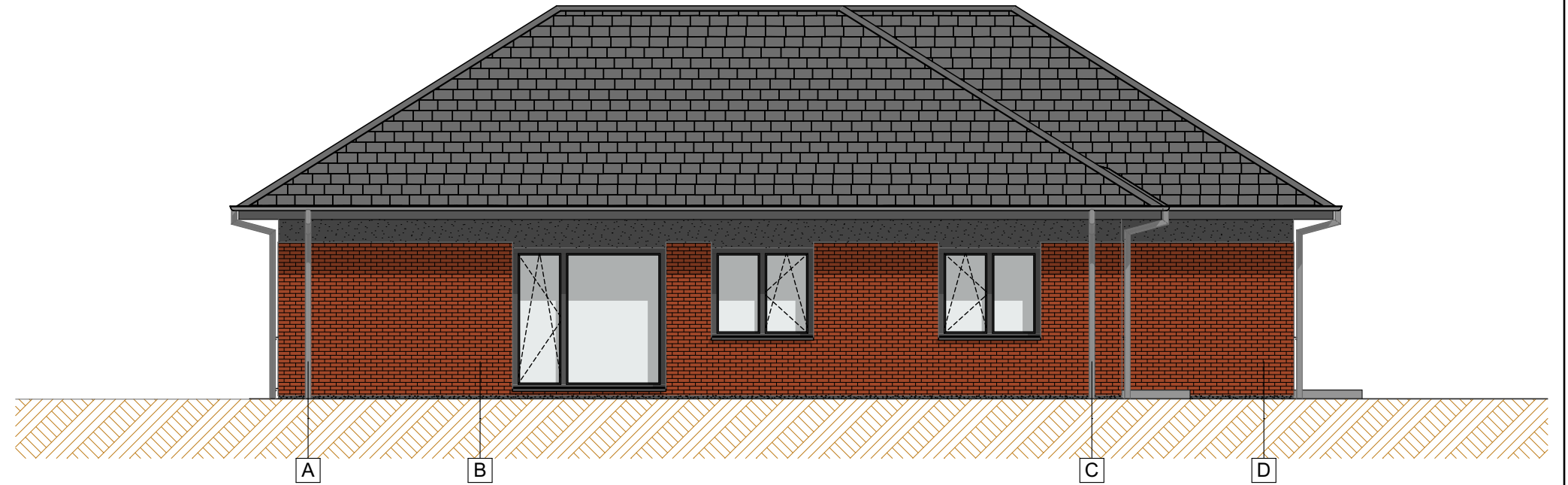

Fasadas tarp ašiu A-D

1:100

Nr.	Žymėjimas	Apibūdinimas
1.		banuota skarda - tamsiai pilka (stogas)
2.		Medinė dailylentė - šviesiai pilka spalva (vejalentės)
3.		Apdailinė klinkerio plytelė - tamsiai ruda (sienos)
3.		Tinkas - tamsiai pilka (fasadas)
4.		Mozaikinis tinkas - tamsiai pilka (cokolis)
5.		Skarda - tamsiai pilka (apskardiniai, lankstiniai, lietaus nuvedimo sistema)
6.		PVC - pilka (langų ir išorės durų rėmai)

Pastabos:

1. Apdailos medžiagų kiekius tikslinti statybos darbų metu.
2. Medžiagų spalvas tikslinti autorinės priežiūros metu ir pagal konkrečių gamintoją.

Atestato nr.	Pagrindinis projektuotojas			Projekto pavadinimas: GYVENAMOSIOS PASKIRTIES (DVIEJŲ BUTŲ) PASTATO KLAIPĖDOS R. SAV., SENDVARIO SEN., BUDRIKŲ K., PAVASARIO G. 5 STATYBOS PROJEKTAS
	UAB "STRUKTŪRA IR FORMA" Turgaus a. 21A, LT-91246, Klaipėda tel. +370 61141779 info@structure.lt www.structure.lt			
A 1988	PV / ARCH	M. AKULEVČIUS	2017	Fasadai tarp ašiu 1-5, A-D M 1:100
KALBA	Statytojas:			LAPAS
LT	RITA VISMINIENĖ GINTAUTAS VISMINAS			LAPŲ
				SF-2017-11-TDP-LT-SA.B-03.3

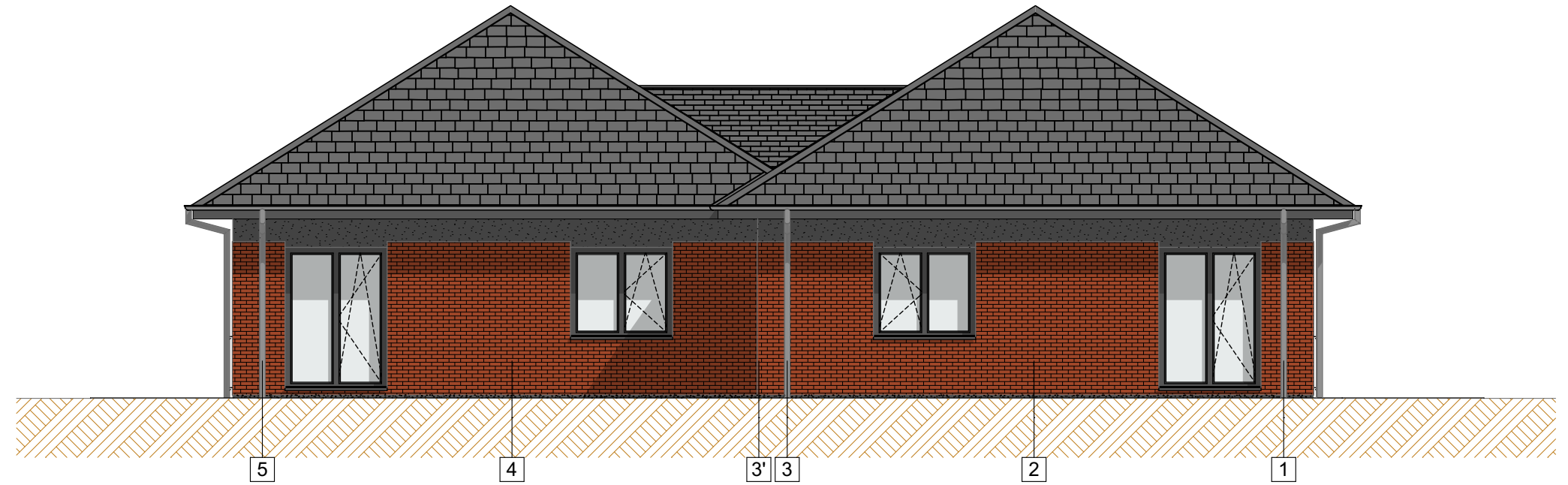

Fasadas tarp ašiu 5-1

1:100

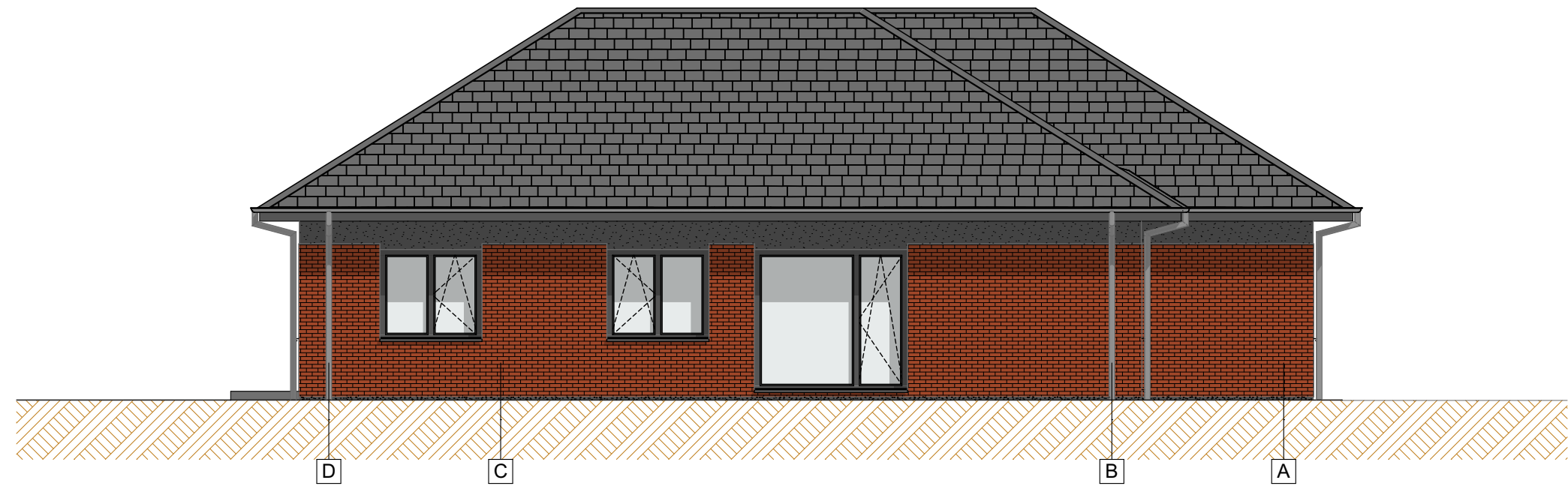

Fasadas tarp ašiu D-A

1:100

1.		banquota skarda - tamsiai pilka (stogas)
2.		Medinė dailylentė - šviesiai pilka spalva (vejalentės)
3.		Apdailinė klinkerio plytelė - tamsiai ruda (sienos)
3.		Tinkas - tamsiai pilka (fasadas)
4.		Mozaikinis tinkas - tamsiai pilka (cokolis)
5.		Skarda - tamsiai pilka (apskardiniai, lankstiniai, lietaus nuvedimo sistema)
6.		PVC - pilka (langų ir išorės durų rėmai)

Pastabos:

1. Apdailos medžiagų kiekius tikslinti statybos darbų metu.
2. Medžiagų spalvas tikslinti autorinės priežiūros metu ir pagal konkrečių gamintoją.

Atestato nr.	Pagrindinis projektuotojas				Projekto pavadinimas: GYVENAMOSIOS PASKIRTIES (DVIEJŲ BUTŲ) PASTATO KLAIPĖDOS R. SAV., SENDVARIO SEN., BUDRIKŲ K., PAVASARIO G. 5 STATYBOS PROJEKTAS
	UAB "STRUKTŪRA IR FORMA" Turgaus a. 21A, LT-91246, Klaipėda tel. +370 61141779 info@structure.lt www.structure.lt				
A 1988	PV / ARCH	M. AKULEVČIUS		2017	Fasadai tarp ašiu 5-1, D-A M 1:100
KALBA	Statytojas:				LAPAS
LT	RITA VISMINIENĖ GINTAUTAS VISMINAS				LAPŲ
SF-2017-11-TDP-LT-SA.B-03.4					



Atestato nr.	Pagrindinis projektuotojas  UAB "STRUKTŪRA IR FORMA" Turgaus a. 21A, LT-91246, Klaipėda tel. +370 61141779 info@structure.lt www.structure.lt				Projekto pavadinimas: GYVENAMOSIOS PASKIRTIES (DVIEJŲ BUTŲ) PASTATO KLAIPĖDOS R. SAV., SENDVARIO SEN., BUDRIKŲ K., PAVASARIO G. 5 STATYBOS PROJEKTAS		
	A 1988	PV / ARCH	M. AKULEVČIUS	2017	Vizualizacija 1		LAIDA 0
KALBA	Statytojas: RITA VISMINIENĖ GINTAUTAS VISMINAS				SF-2017-11-TDP-LT-SA.B-03.5	LAPAS	LAPŲ
LT							



Atestato nr.	Pagrindinis projektuotojas  UAB "STRUKTŪRA IR FORMA" Turgaus a. 21A, LT-91246, Klaipėda tel. +370 61141779 info@structure.lt www.structure.lt				Projekto pavadinimas: GYVENAMOSIOS PASKIRTIES (DVIEJŲ BUTŲ) PASTATO KLAIPĖDOS R. SAV., SENDVARIO SEN., BUDRIKŲ K., PAVASARIO G. 5 STATYBOS PROJEKTAS		
	A 1988	PV / ARCH	M. AKULEVČIUS	2017	Vizualizacija 2		LAIDA 0
KALBA	Statytojas: RITA VISMINIENĖ GINTAUTAS VISMINAS				SF-2017-11-TDP-LT-SA.B-03.6	LAPAS	LAPŲ
LT							



Atestato nr.	<small>Pagrindinis projektuotojas</small>  UAB "STRUKTŪRA IR FORMA" <small>Turgaus a. 21A, LT-91246, Klaipėda tel. +370 61141779 info@structure.lt www.structure.lt</small>			Projekto pavadinimas: GYVENAMOSIOS PASKIRTIES (DVEJŲ BUTŲ) PASTATO KLAIPĖDOS R. SAV., SENDVARIO SEN., BUDRIKŲ K., PAVASARIO G. 5 STATYBOS PROJEKTAS		
A 1988	PV / ARCH	M. AKULEVČIUS		2017	Vizualizacija 3	LAIDA 0
KALBA LT	Statytojas: RITA VISMINIENĖ GINTAUTAS VISMINAS			SF-2017-11-TDP-LT-SA.B-03.7	LAPAS	LAPŲ