

AREŠTAS

Data 2000 11 07
E. Porlači

Panaikinta

Data 2001 04 05

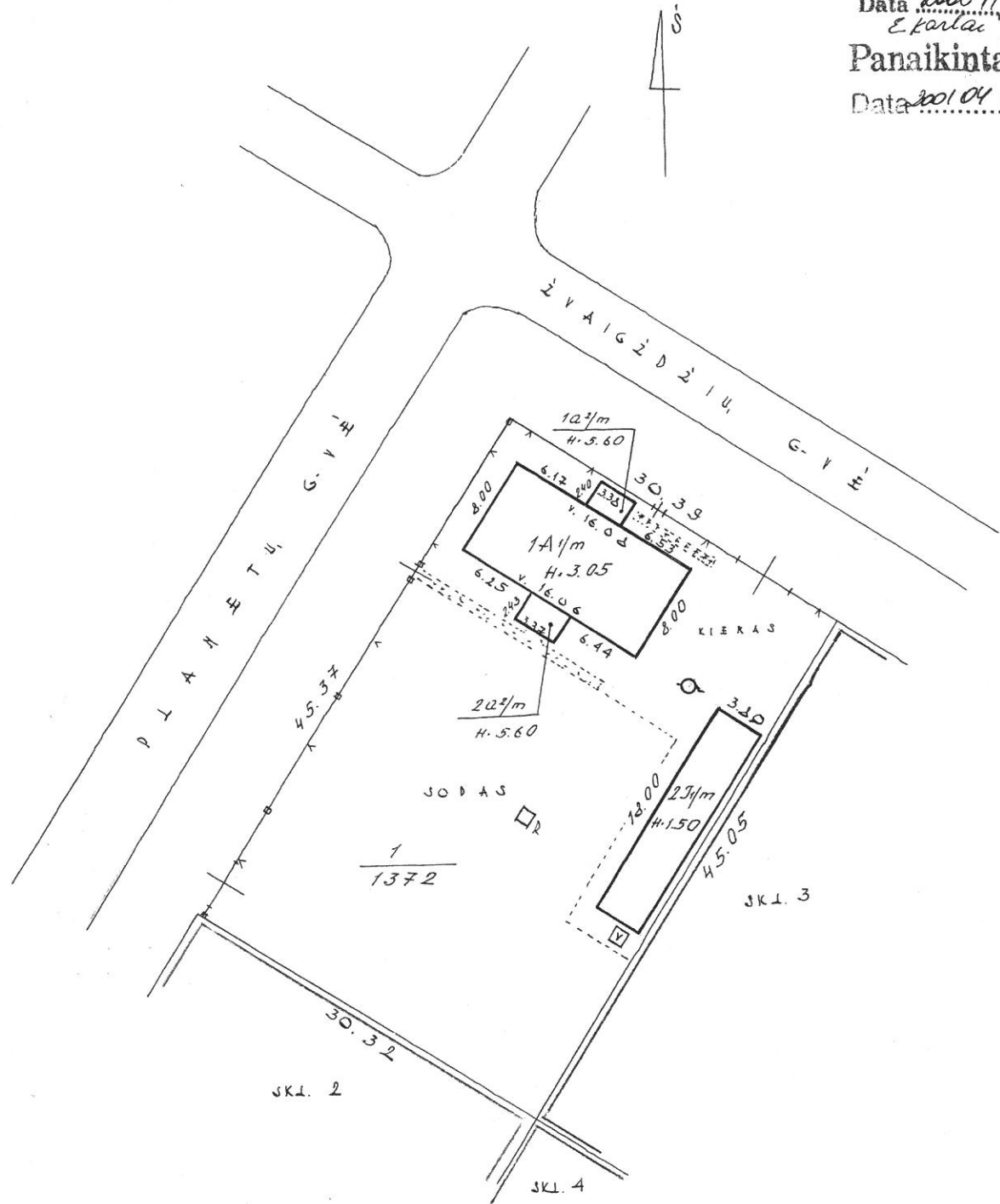

| | | |
|--|-------|---|
| Žemės ir kito nekilnojamojo turto kadastras ir registro valstybės įmonės Kauno filialas | | |
| ŽVAIGŽDŲ U. / g-vė Nr. 15/4 Pt. | | |
| Kaunas | Raidė | Sudarė <i>Luigišius</i> |
| Savivaldybė | SP | A. BANIKAIČIUS |
| 640 | 1 | Tikrinio <i>[Signature]</i> |
| 1:500 | | Kadastro skyriaus 1-os grupės vedėjas <i>Jonica Matoniene</i> |
| | 21 | 2008 |

1 AUKŠTAS

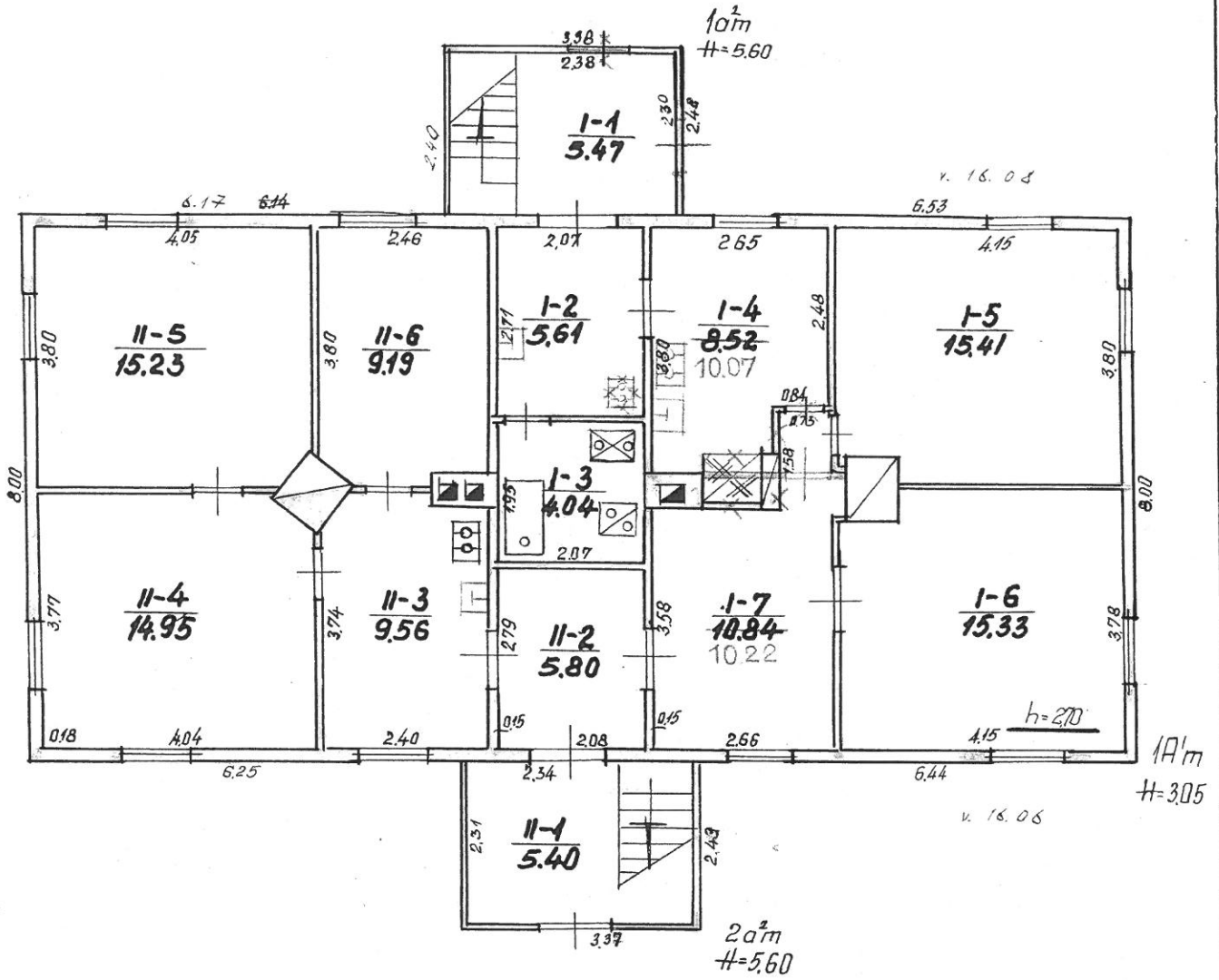

* PĀRĪKĻĀJĀS DOKUMENTĀCIJĀS
 SKAIDRĀS 85 m. 01. 25
 PĀRĪKĻĀJĀS: SKAMARAUSKIENE
 (DASKEVICIENE)
[Signature]

ŽVAIGŽDŽĪU PLANĒTĀS 15/4
 KALNAS 640 1 1A'm
 100
 GIEDRIENE
 (Biesis)
 DASKAUSKIENE
 9 VI 1

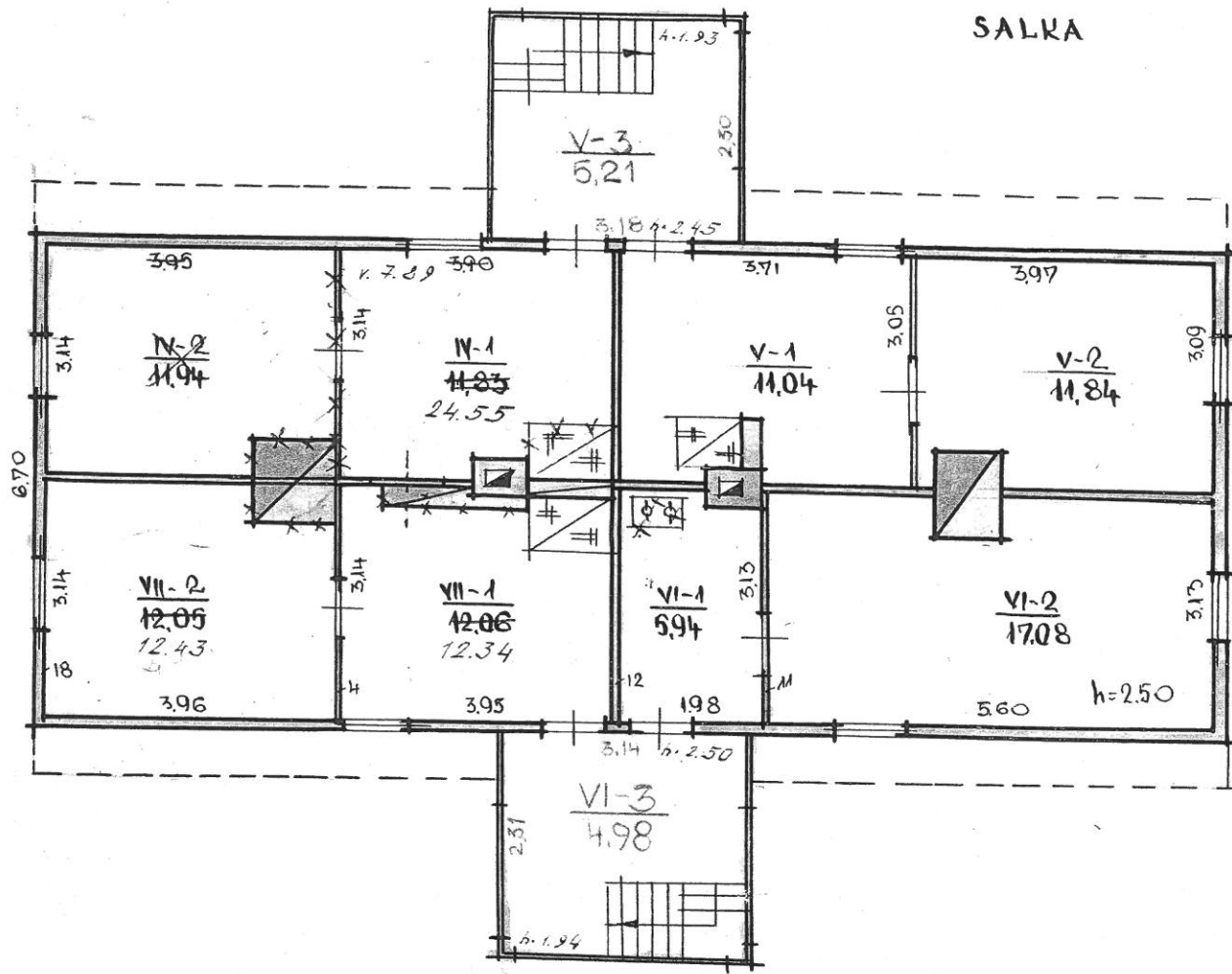

* PAKITIMAI UŽABDURTI
 Nr. 85 m. 01 25
 VYKOD: *Skauis* SKATARAUSKIENE
 TIKRIN: *Spoz* DAŠKEVIČIENE

1973 m. III mėn. 20 d.

ŽYGAIGDŽIŲ 19/4 NR.

| | | | |
|---------|-----|---|------|
| KALINAS | 640 | 1 | 1A/m |
| 1:100 | | | |

1973 m. III mėn. 20 d.

ŽEMĖS IR KITO NEKILNOJAMOJO TURTO
KADASTRO IR REGISTRO VALSTYBĖS ĮMONĖ KAUNO filialas

2 priedas
forma Nr. 1

Namų valdos techninės apskaitos kortelė

IVAIGIŽIŲ PLANET ūg-vė, pr., a, al.sk., Nr 15/4
sen. _____ kaimas _____

| Miestas, rajonas | Kvartalas | Sklypas |
|------------------|-----------|---------|
| KAUNAS | 640 | 1 |

| Data | Savininkas, valdytojas | Valdoma dalis | Valdymo pagrindas | Parašas |
|----------|---------------------------|--|---|---------|
| 15.10.11 | KARLIENĖ ONA KONIKA | 0.52 d. | 1A/m + VISAS 291/m | |
| | KARLA BENJAMINAS JOMAS | 0.48 d. | 1A/m | |
| | EUGENIOLIS KARLA | 52/100-1A ^m + 20 ^m | -VISAS | |
| | VALENTINA KARLIENĖ | 48/100-1A ^m | | |
| | | | KAUNO M. NOTARĖ <u>D. MARJONAITĖ</u> | |
| | | | 02 m. 02 mėn. 11 d. | |
| | | | PAULI. T. LIUD. | |
| | | | Registro Nr. <u>13.DM.A.2492</u> notare | |
| | | | Stasė Bartaikūtė | |

Žemės sklypo plotas

| Data | Užstatytas plotas | | | Neužstatytas plotas | | | | | | | | | | Bendras plotas | | | |
|------------|-------------------|---|--------------------|---------------------|--------------|----------|---------|---------------|--------|---------|----------|------|---------------------|----------------|-------------------------|---------------------------|-------------|
| | viso | | po pagr. pastatais | Kiemas | | | | | so-das | dar-žas | gė-lynas | veja | nenau-dingas plotas | kitos žemės | viso neuž-statyto ploto | išskirta išpirkta nuomoja | nau-do-jama |
| | m ² | % | | viso kiemo | iš to skaič. | asfaltas | betonas | lauko akmenys | | | | | | | | | |
| 2000.01.13 | 213 | | 145 | 68 | 301 | 17 | | 4 | 858 | | | | | | 1159 | 1372 | 1372 |

Pastatų skaičius sklype ir jų plotas

| Data | Gyvenamųjų patalpų | | | | | | | Negyvenamųjų pat. | | | Viso | | | | |
|------------|------------------------------|------------------------------|--------------|----------|----------------|-------------------|--------------------|-----------------------|--------------------------|-------------------|------|----------------------|--------------------|--|--------|
| | Pagrindinių pastatų skaičius | Pagalbinųjų pastatų skaičius | Viso pastatų | butų sk. | gyv. kamb. sk. | bend-rasis plotas | naudingasis plotas | | | bend-rasis plotas | | pag-rin-dinis plotas | pagal-binis plotas | | |
| | | | | | | | gyv. kamb. plotas | darbo (verslo) plotas | pagalbin. patalpų plotas | | | | | | |
| 2000.01.13 | 1 | 1 | 2 | 6 | 10 | 231.69 | 146.23 | | 25.46 | | | | | | 231.69 |

Pastato inventorinės žinios

Išvaigėdžių / Plaknetų, g-vė, pr., a, al, sk. Nr. 15/4

| Inventorinis Nr. | | |
|------------------|-----------|---------|
| miestas rajonas | kvartalas | sklypas |
| Kaunas | 640 | 1 |

sen. kaimas

| Raidė | Pastato paskirtis | Statybos metai | Aukštų skaičius | Fondas |
|-------|-------------------|----------------|-----------------|----------|
| A/M | Gyven. namas | 1920 | 1 | privatus |

| Eil. Nr. | Konstruktyvinių elementų pavadinimas | Konstruktyvinių elementų jų išbaigimo ir techninės būklės aprašymas | 2000. Data 13 | | | | Data | | | |
|----------|--------------------------------------|---|--------------------|----------------|--------------------------|--------------------|----------------|--------------------------|--|--|
| | | | Lyginamasis svoris | Susidėvėjimo % | Vidutinis susidėvėjimo % | Lyginamasis svoris | Susidėvėjimo % | Vidutinis susidėvėjimo % | | |
| 1 | Pamatai | PLYTU, IPTINĖ. | 9 | | | | | | | |
| 2 | Sienos | RAŠTU, PJAUTU, LIORĖ BE APKAL. VIDUS TINEUOTAS | 38 | | | | | | | |
| 3 | Pertvaros | KEDINĖS | 1 | | | | | | | |
| 4 | Perdanga | KEDINIS PAKALTAS, DAŽYTAS | 14 | | | | | | | |
| 5 | Stogas danga konstrukc. | SKARDA KEDINĖ K-JA | 10 | | | | | | | |
| 6 | Grindys | LENTU, DAŽYTOS | 8 | | | | | | | |
| 7 | Langai | DVIG. PAPER. APK. | 9 | | | | | | | |
| 8 | Durys | PAPER. APE. | 3 | | | | | | | |
| 9 | Šildymas | KROŠKYŠ PAPER. KOKLIU, 1/2 CENTRAL. | 5 | | | | | | | |
| 10 | Elektros apšvietimas | VRA | 3 | | | | | | | |
| 11 | Santehnikos įr. | VAND. - KANAL. | | | | | | | | |
| 12 | Laiptai | KEDIMIAI | | | | | | | | |
| 13 | Apdaila | | | | | | | | | |
| 14 | Kiti darbai | | 100% | | | | | | | |
| | Pastato amžius | Viso lyginamieji svoriai ir pastato susidėvėjimas | | | | | | | | |
| | | 20 x 1.5 % = 67% susidėvėjimas % | | | | | | | | |

Pastato charakteristika

| Data | Pastate yra | | | Pastatas prijungtas prie tinklu | | | | | | | | | | | | | Stogo plotas | Kapitalinio remonto data | | |
|------------|-------------|----------|----------|---------------------------------|----------|--------------|----------|------------------|------------------|------------|---------------------|--|----------------|-----------|-----------|---------|--------------|--------------------------|---------|----------------|
| | rūsysis | pusrūsis | mansarda | Vandentiekis | | Kanalizacija | | Centr. apšildym. | | | | | karštas vanduo | dujos | telefonas | radijas | | | elektra | šiluminė varža |
| | | | | miesto | vietinis | miesto | vietinis | grupinė katilinė | vietinė katilinė | kuro rūšys | šilum. ymkl. ir SEC | | | | | | | | | |
| 2000.01.13 | | | VRA | VRA | | | VRA | | 1/2 VRA | | | | | GAUT. VRA | | | VRA | | 275 | |

Pastato dalys (priestatai ir kt.)

| Data | Raidė | Pavadinimas | Statybos metai | Pamatai | Sienos Pertvar. | Perdangos | Stogas | Grindys | Langai durys | Apdaila | Elektra | Susidėvėjimo % |
|------------|-------|-------------|----------------|---------|-----------------|-----------|--------|---------|--------------|---------|---------|----------------|
| 2000.01.13 | 02/M | PRIESTATAJ | 1920 | PLYTU, | DVIG. LENTU, | MED | SKARDA | LENTU, | PAPER. APC. | PAPER. | VRA | 67% |
| | 202/M | PRIESTATAJ | 1920 | PLYTU, | DVIG. LENTU, | MED. | SKARDA | LENTU, | PAPER. APE. | PAPER. | VRA | 67% |

NAMU VALDOS ŽEMĖS SKLYPO RIBŲ PLANAS M 1:500

PLOTAS 1372 m²

V. KARLIENĖS - 886 H²
E. KARLOS - 688 H²

SKLYPO IŠDĖSTYMŲ SCHEMA

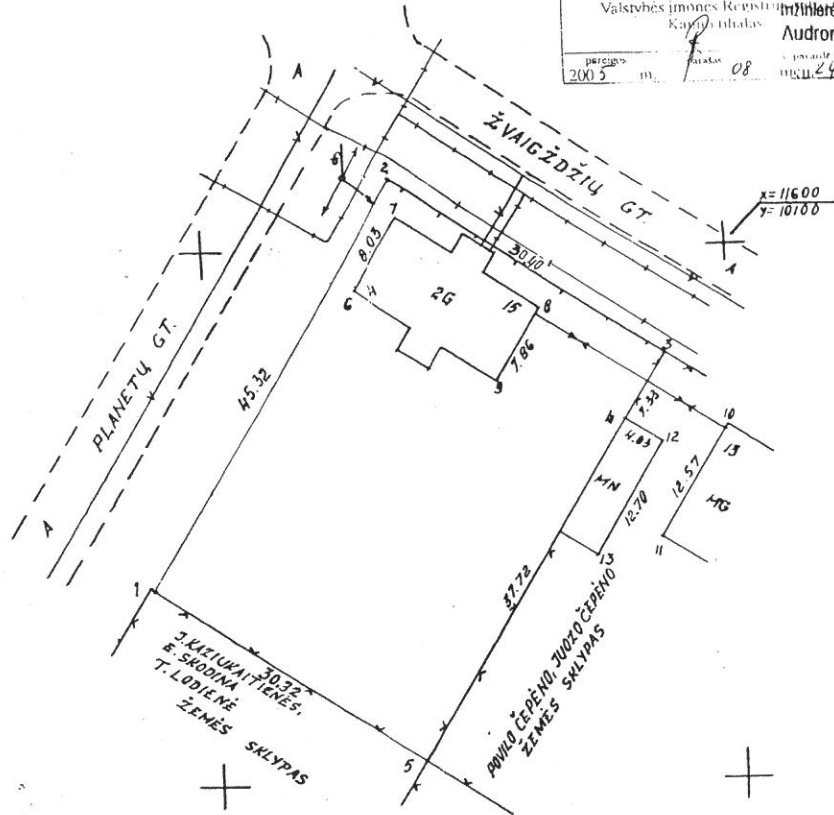
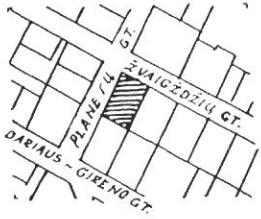

SKLYPO RIBŲ PAZYMĖTOS
KADASTRO ŽEMELAPYJE
Valstybės įmonės Registrų centras
Kadastro departamentas
Inžinierė technologė
Audronė Rimienė
pareiškė 08
1996.04.24

| | | |
|----------------|---------------|----------------------------------|
| DEPARTAMANTAS | MĖSTAS | ALEKSOTAS |
| MIEŠT. RAJONAS | | ŽVAIGŽDŽIŲ / PLANETŲ GT. Nr. 15/ |
| ADRESAS | SKLYPO SAVYBŲ | ŽVAIGŽDŽIŲ / PLANETŲ GT. Nr. 15/ |
| | ESAMOS | 1 |
| SKLYPO NR. | KADASTRO | 19010208 : 60 |

SKLYPO CENTRO KOORDINATĖS VALSTYBINĖJE
1942 M. KOORDINACIJŲ SISTEMOJE

X Y
6089166 4684559

TRAPEZIJOS M. 1:500 NOMENKLATURA VIETINĖJE
KOORDINACIJŲ SISTEMOJE

90-A-5

SKLYPO RIBŲ PUSKŪRŲ TAŠKŲ IR PASTATŲ
KAMPIŲ KOORDINATĖS VIETINĖJE SISTEMOJE

| TAŠKO NR. | X | Y |
|-----------|----------|----------|
| 1sk. | 11568.36 | 10044.16 |
| 2sk. | 11606.60 | 10068.46 |
| 3sk. | 11590.06 | 10093.95 |
| 4sk. | 11583.86 | 10090.02 |
| 5sk. | 11552.07 | 10069.73 |
| 6n.k. | 11596.24 | 10064.41 |
| 7n.k. | 11602.98 | 10068.77 |
| 8n.k. | 11594.22 | 10082.30 |
| 9n.k. | 11587.64 | 10077.99 |
| 10n.k. | 11583.09 | 10099.05 |
| 11n.k. | 11572.49 | 10092.90 |
| 12n.k. | 11581.69 | 10093.42 |
| 13n.k. | 11570.95 | 10086.65 |

ISTATYMAIS SAUGOMOS ŽEMĖS IR OBJEKTAI

| SK. NR. | SAUGOMOS ŽEMĖS IR OBJEKTAI | PLOTAS M ² |
|---------|----------------------------|--------------------------|
| 1 | GRINĖS ETL 0.4 kv. | 12 |
| 2 | TELEFONO KAN. | 30 |
| 3 | " | 3 |
| 4 | " | 6 |

SUDERINTA:

| SKLYPO NR. | PARŠAS | VARDAS, PAVARDE, TĖVO VARDAS | DATA |
|------------|--------|------------------------------|----------|
| 1 | MIRĖS | JONAS KARLA | 1996.01. |
| 1 | " | ONA-NOMIKA KARLIENĖ | 1996.01. |
| 1 | " | BENJAMINAS JONAS KARLA | 1996.01. |
| | " | POVILAS ČEPĖNAS | 1996.01. |
| | " | JUOZAS ČEPĖNAS | 1996.01. |
| | " | JOVITA KAZIUKAITIENĖ | 1996.01. |
| | " | ELINA SKODINA | 1996.01. |

ORGANIZACIJOS
PAVAD.

UAB "TYRINĖTOJAS"

| PARŠAS | PAREIGOS | PAVARDE | DATA |
|-------------------|----------------|--------------------------------|----------|
| MATAVIMUS ATLIKŲ | | B. DAMARAUSKAS V. SKEBERDIS | 1996.01. |
| PLANA SUKURĖ | | V. SKEBERDIS | 1996.01. |
| DARBŲ VADOVAS | | J. SOKAS | 1996.01. |
| SKYRĖJAS | | | |
| LICENCIJOS NR. 61 | ISSAIDYMO DATA | 1992.07.08. | |

Situacijos schema

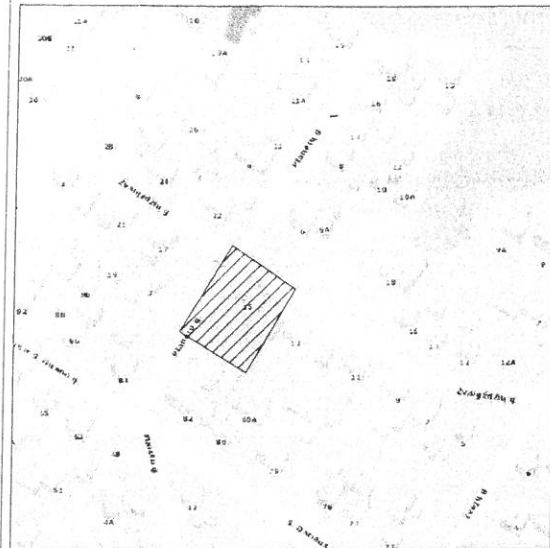

TOPOGRAFINIS PLANAS M 1:500

90-A-5

491900
45084050

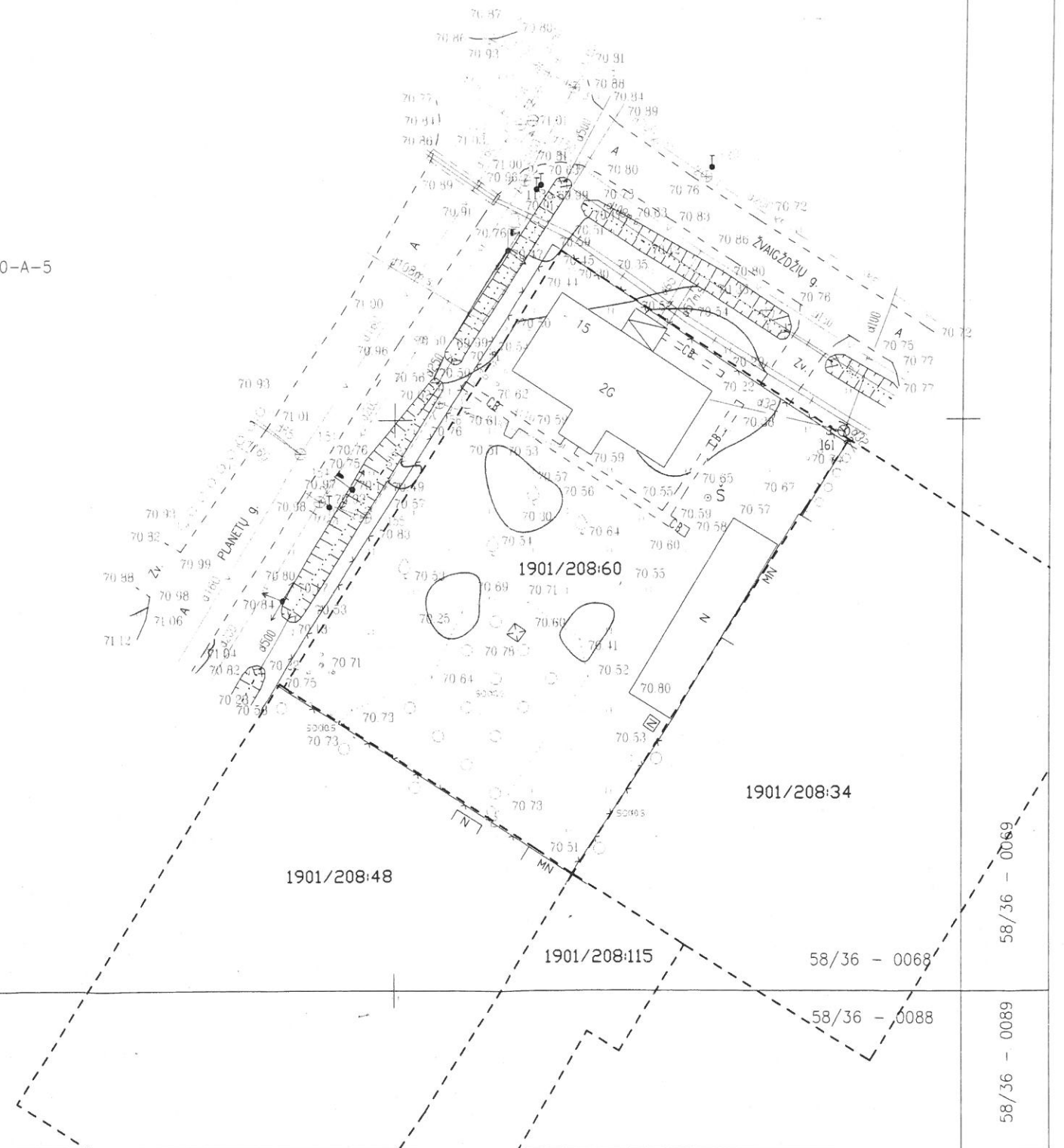

Požeminių komunikacijų plano pilnumas patikrintas šiose organizacijose:

| Eil. Nr. | Organizacijos pavadinimas | Pavardė | Parašas | Data |
|----------|---|--|--------------------|------------|
| 1 | AB "ESO" | Techninės dokumentacijos skyriaus inžinierius Ramūnas Kazlauskas | <i>[Signature]</i> | 2017-05-16 |
| 2 | UAB "Kauno gatvių apšvietimas" | "Kauno gatvių apšvietimas" techninio skyriaus viršininkė Rūta Petrauskienė | <i>[Signature]</i> | 2017-05-16 |
| 3 | Kauno miesto savivaldybės administracijos Miesto planavimo ir architektūros skyrius | Arvydas Augutis AB "Kauno energija" | <i>[Signature]</i> | 2017-05-18 |
| 4 | AB "Kauno energija" | Technikos skyriaus vyresnioji inžinierė Lilija Vainikienė | <i>[Signature]</i> | 2017-05-16 |
| 5 | UAB "Kauno autobusai" | Kontaktinio kabelinio tinklo meistras Algimantas Izidorius Jeruševičius | <i>[Signature]</i> | 2017-05-16 |
| 6 | TELIA LIETUVA, AB | Vytautas Razutis Telia Lietuva, AB Tinklo resursų administravimo komanda vyresnysis inžinierius | <i>[Signature]</i> | 2017-05-16 |
| 7 | UAB "Kauno vandenys" | UAB "Kauno vandenys" Techninio - projektų skyriaus techninės grupės vyresnysis inžinierius Laimis Nemickas | <i>[Signature]</i> | 2017-05-16 |

| | | | |
|--------------------------------|--|------------------------------------|---------|
| Objektas: | Nr. 170512vzl1_t | Adresas: Žvangdžių g. 15, Kauno m. | |
| Koordinatinių sistema - LKS-94 | | Aukščių sistema - Kauno m. vietinė | |
| Geodezininkas | Kvalifikacijos pažymėjimo Nr. 1GKV-161 | | |
| | Vardas Pavardė | Parašas | Data |
| | Vytautas Žemaitis | <i>[Signature]</i> | 2017 05 |
| | | | A.V. |

58/36 - 0069
58/36 - 0089

SKLYPO SCHEMA - PAGAL REGIA.LT



SKLYPO PLANAS MASTELIS 1:500

90-A-5
 191900
 6084050

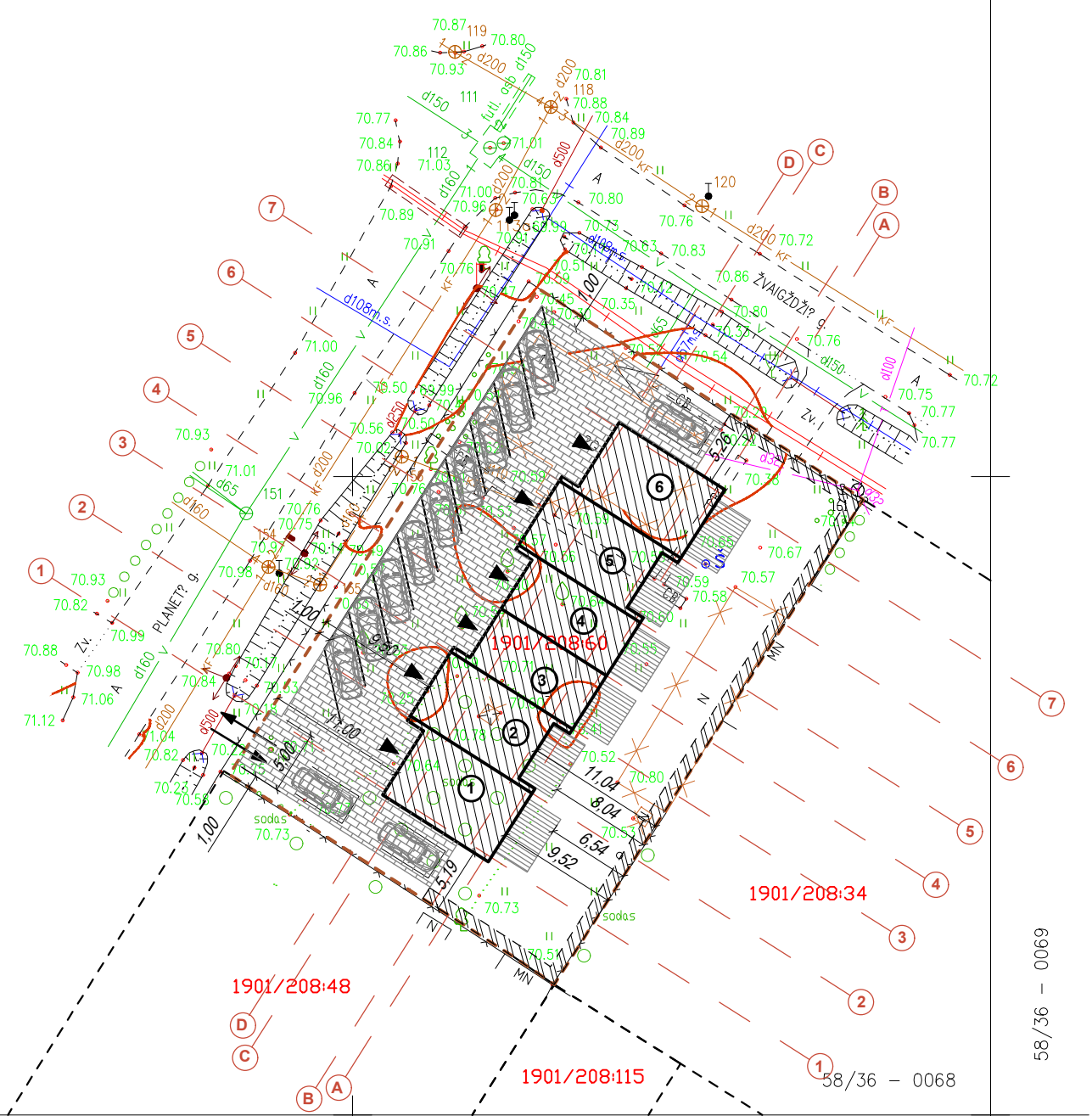

SUTARTINIAI ŽYMĖJIMAI:

- SKLYPO RIBA
 - PROJEKTUOJAMAS PASTATAS
 - PROJEKTUOJAMA TRINKELIŲ DANGA
 - PROJEKTUOJAMA TERASA
 - DEMONTUOJAMI PASTATAI
 - PROJEKTUOJAMAS SERVIDUTINIS PRAĖJIMAS (1 M PLOČIO)
 - ĮĖJIMAI
 - NAUJAS ĮVAŽIAVIMAS | SKLYPĄ NEPROJEKTUOJAMAS PALIEKAMAS ESAMAS
- ① - PROJEKTUOJAMAS VIENBUTIS GYVENAMASIS NAMAS
 - ② - PROJEKTUOJAMAS VIENBUTIS GYVENAMASIS NAMAS
 - ③ - PROJEKTUOJAMAS VIENBUTIS GYVENAMASIS NAMAS
 - ④ - PROJEKTUOJAMAS VIENBUTIS GYVENAMASIS NAMAS
 - ⑤ - PROJEKTUOJAMAS VIENBUTIS GYVENAMASIS NAMAS
 - ⑥ - PROJEKTUOJAMAS VIENBUTIS GYVENAMASIS NAMAS

| | | | |
|---------------------|--|---|--|
| 0 | 2017 | STATYBOS LEIDIMUI | |
| LAIDA | ĮŠLEIDIMO DATA | LAIDOS STATUSAS, KEITIMO PRIEŽASTIS (JEI TAIKOMA) | |
| KVAL. PATV. DOK. NR | MB "Domus studium" Į.K.: 304529655 | | OBJEKTO PAVADINIMAS ŠEŠIŲ VIENBUČIŲ SUBLOKUOTŲ GYVENAMŲJŲ NAMŲ KAUNO M. SAV., KAUNO M., ŽVAIGŽDŽIŲ G, 15 STATYBOS PROJEKTAS |
| A 1921 | PV | D. JANUŠKA | BRĖŽINIO PAVADINIMAS |
| 000362 | ARCH | I. JONAUSKIS | SKLYPO PLANAS |
| LT | STATYTOJAS | RITA BERŽINSKIENĖ | ŽYMUO |
| | | | 17/05/24-01-PP-B |
| | | | MASTELIS 1:500 |
| | | | LAPAS |
| | | | LAPŲ |
| | | | 0 |
| | | | 1 |

58/36 - 0069
 58/36 - 0068
 58/36 - 0088
 58/36 - 0089



1 AUKŠTO PLANAS MASTELIS 1:100

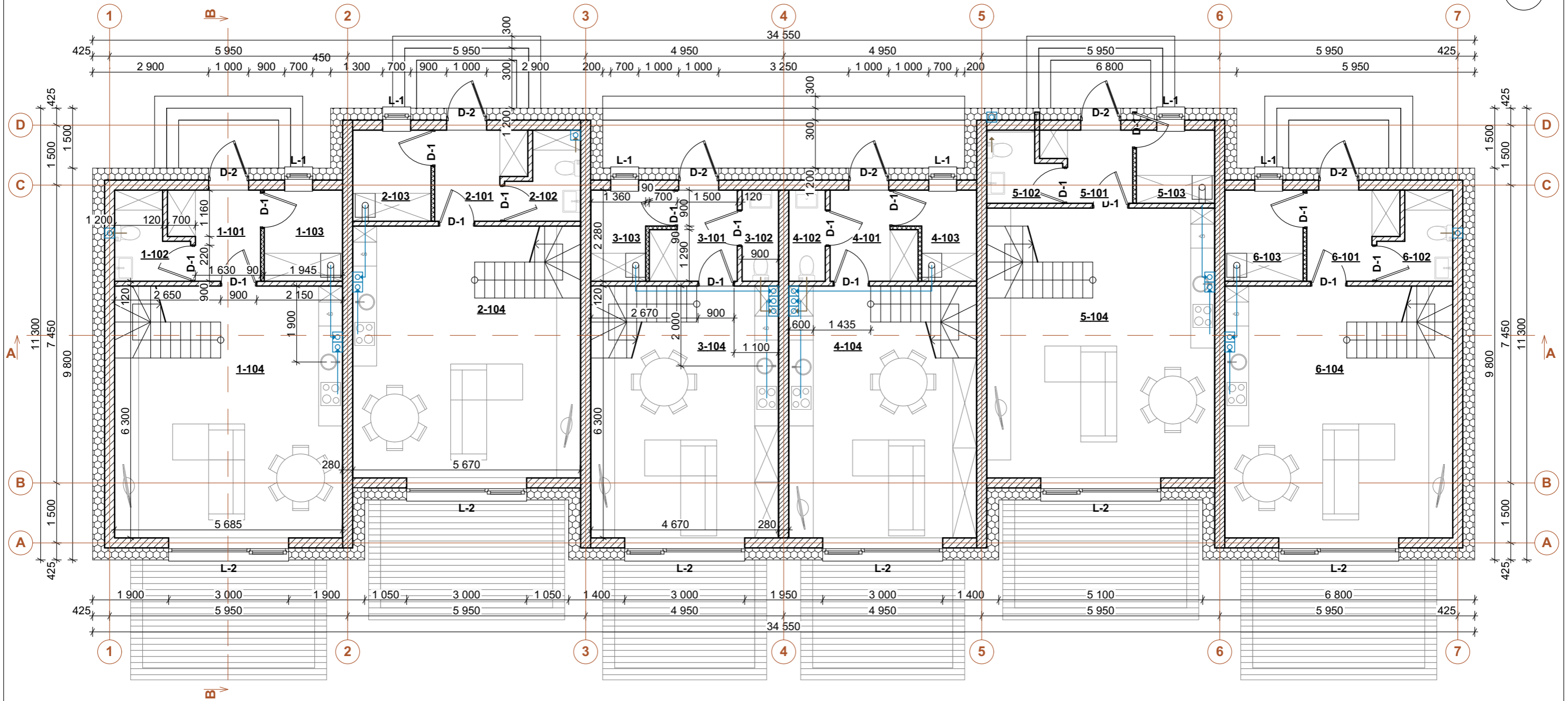

| PATALPŲ PLOTŲ ŽINIARAŠTIS - BUTAS 1 | | | |
|-------------------------------------|----------------------------|------------------|--------------------------|
| AUKŠTAS | Nr. | Pavadinimas | Plotas (m ²) |
| 1 AUKŠTAS | | | |
| | 1-101 | Tambūras | 4.53 |
| | 1-102 | WC | 3.44 |
| | 1-103 | Sandėliukas | 4.43 |
| | 1-104 | Bendras kambarys | 33.43 |
| 2 AUKŠTAS | | | |
| | 1-201 | Koridorius | 3.47 |
| | 1-202 | WC | 6.61 |
| | 1-203 | Kambarys | 10.79 |
| | 1-204 | Kambarys | 12.07 |
| | 1-205 | Kambarys | 10.83 |
| | 89,60 m² | | |

| Patalpų plotų žiniaraštis BUTAS 3 | | | |
|-----------------------------------|----------------------------|------------------|--------------------------|
| AUKŠTAS | Nr. | Pavadinimas | Plotas (m ²) |
| 1 AUKŠTAS | | | |
| | 3-101 | Tambūras | 4.32 |
| | 3-102 | WC | 2.05 |
| | 3-103 | Sandėliukas | 3.73 |
| | 3-104 | Bendras kambarys | 27.05 |
| 2 AUKŠTAS | | | |
| | 3-201 | Kambarys | 3.04 |
| | 3-202 | Kambarys | 11.68 |
| | 3-203 | Kambarys | 4.46 |
| | 3-204 | Kambarys | 16.39 |
| | 72,72 m² | | |

| Patalpų plotų žiniaraštis BUTAS 5 | | | |
|-----------------------------------|----------------------------|------------------|--------------------------|
| AUKŠTAS | Nr. | Pavadinimas | Plotas (m ²) |
| 1 AUKŠTAS | | | |
| | 5-101 | Tambūras | 4.53 |
| | 5-102 | WC | 3.40 |
| | 5-103 | Sandėliukas | 4.43 |
| | 5-104 | Bendras kambarys | 33.35 |
| 2 AUKŠTAS | | | |
| | 5-201 | Koridorius | 3.47 |
| | 5-202 | WC | 6.58 |
| | 5-203 | Kambarys | 10.79 |
| | 5-204 | Kambarys | 12.07 |
| | 5-205 | Kambarys | 10.77 |
| | 89,39 m² | | |

| Patalpų plotų žiniaraštis BUTAS 2 | | | |
|-----------------------------------|----------------------------|------------------|--------------------------|
| AUKŠTAS | Nr. | Pavadinimas | Plotas (m ²) |
| 1 AUKŠTAS | | | |
| | 2-101 | Tambūras | 4.53 |
| | 2-102 | WC | 3.40 |
| | 2-103 | Sandėliukas | 4.43 |
| | 2-104 | Bendras kambarys | 33.35 |
| 2 AUKŠTAS | | | |
| | 2-201 | Koridorius | 3.47 |
| | 2-202 | WC | 6.58 |
| | 2-203 | Kambarys | 10.79 |
| | 2-204 | Kambarys | 12.07 |
| | 2-205 | Kambarys | 10.77 |
| | 89,39 m² | | |

| Patalpų plotų žiniaraštis BUTAS 4 | | | |
|-----------------------------------|----------------------------|------------------|--------------------------|
| AUKŠTAS | Nr. | Pavadinimas | Plotas (m ²) |
| 1 AUKŠTAS | | | |
| | 4-101 | Tambūras | 4.32 |
| | 4-102 | WC | 2.05 |
| | 4-103 | Sandėliukas | 3.73 |
| | 4-104 | Bendras kambarys | 27.05 |
| 2 AUKŠTAS | | | |
| | 4-201 | Kambarys | 3.04 |
| | 4-202 | Kambarys | 11.68 |
| | 4-203 | Kambarys | 4.46 |
| | 4-204 | Kambarys | 16.39 |
| | 72,72 m² | | |

| Patalpų plotų žiniaraštis BUTAS 6 | | | |
|-----------------------------------|----------------------------|------------------|--------------------------|
| AUKŠTAS | Nr. | Pavadinimas | Plotas (m ²) |
| 1 AUKŠTAS | | | |
| | 6-101 | Tambūras | 4.53 |
| | 6-102 | WC | 3.44 |
| | 6-103 | Sandėliukas | 4.43 |
| | 6-104 | Bendras kambarys | 33.43 |
| 2 AUKŠTAS | | | |
| | 6-201 | Koridorius | 3.47 |
| | 6-202 | WC | 6.61 |
| | 6-203 | Kambarys | 10.79 |
| | 6-204 | Kambarys | 12.07 |
| | 6-205 | Kambarys | 10.83 |
| | 89,60 m² | | |

| | | | |
|----------------------|--|---|------------------------|
| 0 | 2017 | STATYBOS LEIDIMUI | |
| LAIDA | IŠLEIDIMO DATA | LAIDOS STATUSAS, KEITIMO PRIEŽASTIS (JEI TAIKOMA) | |
| KVAL. PATV. DOK. NR. | MB "Domus studium" Į.K.: 304529655 | OBJEKTO PAVADINIMAS ŠEŠIŲ VIENBUČIŲ SUBLOKUOTŲ GYVENAMŲJŲ NAMŲ KAUNO M. SAV., KAUNO M., ŽVAIGŽDŽIŲ G, 15 STATYBOS PROJEKTAS | |
| A 1921 | PV | D. JANUŠKA | BRĖŽINIO PAVADINIMAS |
| 000362 | ARCH | I. JONAUSKIS | 1 AUKŠTO PLANAS |
| LT | STATYTOJAS | RITA BERŽINSKIENĖ | ŽYMUO |
| | | | 17/05/24-01-PP-B |
| | | | MASTELIS 1:100, 1:1 |
| | | | LAPAS LAPŲ |
| | | | 0 |
| | | | 1 1 |

2 AUKŠTO PLANAS MASTELIS 1:100

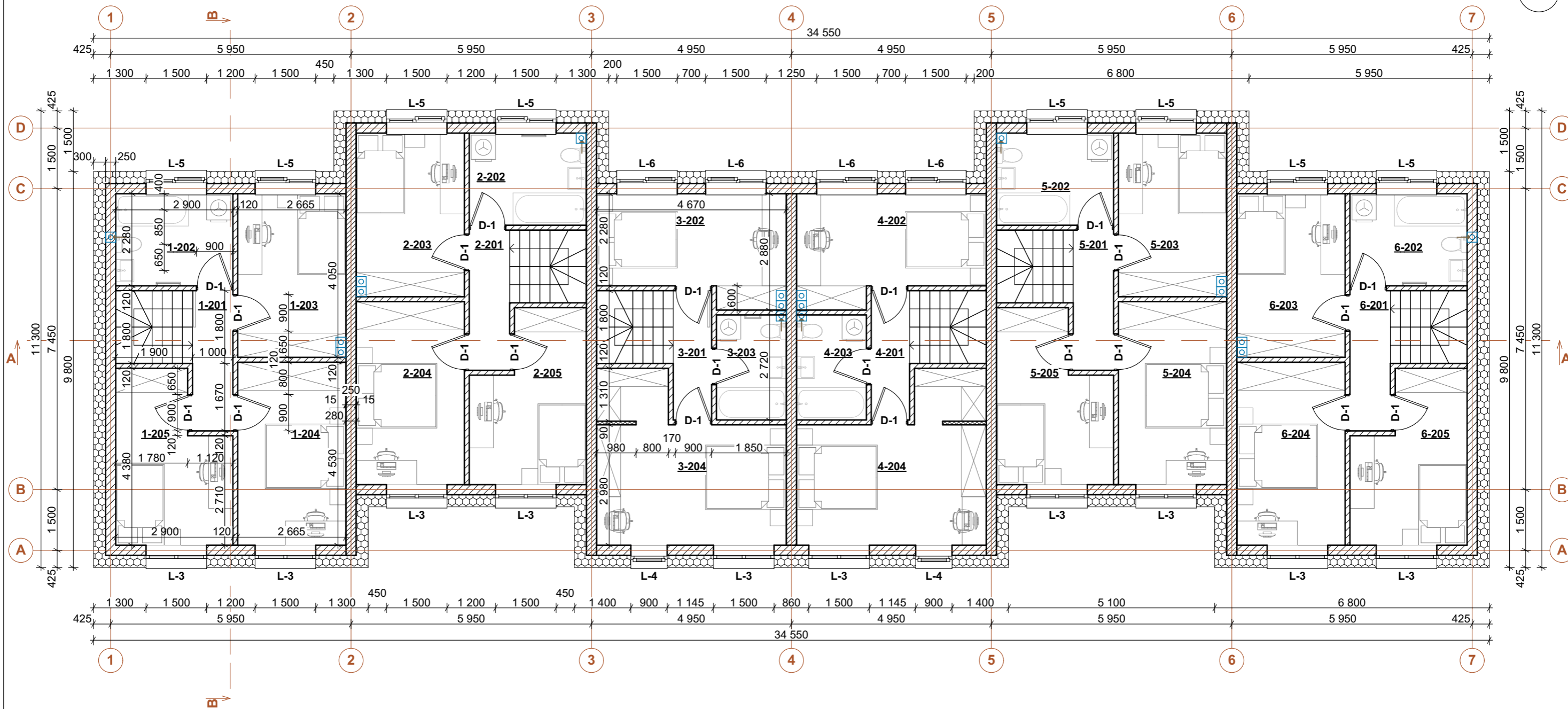

| PATALPŲ PLOTŲ ŽINIARAŠTIS - BUTAS 1 | | | |
|-------------------------------------|-------|------------------|----------------------------|
| AUKŠTAS | Nr. | Pavadinimas | Plotas (m ²) |
| 1 AUKŠTAS | | | |
| | 1-101 | Tambūras | 4.53 |
| | 1-102 | WC | 3.44 |
| | 1-103 | Sandėliukas | 4.43 |
| | 1-104 | Bendras kambarys | 33.43 |
| 2 AUKŠTAS | | | |
| | 1-201 | Koridorius | 3.47 |
| | 1-202 | WC | 6.61 |
| | 1-203 | Kambarys | 10.79 |
| | 1-204 | Kambarys | 12.07 |
| | 1-205 | Kambarys | 10.83 |
| | | Suma | 89,60 m² |

| Patalpų plotų žiniaraštis BUTAS 3 | | | |
|-----------------------------------|-------|------------------|----------------------------|
| AUKŠTAS | Nr. | Pavadinimas | Plotas (m ²) |
| 1 AUKŠTAS | | | |
| | 3-101 | Tambūras | 4.32 |
| | 3-102 | WC | 2.05 |
| | 3-103 | Sandėliukas | 3.73 |
| | 3-104 | Bendras kambarys | 27.05 |
| 2 AUKŠTAS | | | |
| | 3-201 | Kambarys | 3.04 |
| | 3-202 | Kambarys | 11.68 |
| | 3-203 | Kambarys | 4.46 |
| | 3-204 | Kambarys | 16.39 |
| | | Suma | 72,72 m² |

| Patalpų plotų žiniaraštis BUTAS 5 | | | |
|-----------------------------------|-------|------------------|----------------------------|
| AUKŠTAS | Nr. | Pavadinimas | Plotas (m ²) |
| 1 AUKŠTAS | | | |
| | 5-101 | Tambūras | 4.53 |
| | 5-102 | WC | 3.40 |
| | 5-103 | Sandėliukas | 4.43 |
| | 5-104 | Bendras kambarys | 33.35 |
| 2 AUKŠTAS | | | |
| | 5-201 | Koridorius | 3.47 |
| | 5-202 | WC | 6.58 |
| | 5-203 | Kambarys | 10.79 |
| | 5-204 | Kambarys | 12.07 |
| | 5-205 | Kambarys | 10.77 |
| | | Suma | 89,39 m² |

| Patalpų plotų žiniaraštis BUTAS 2 | | | |
|-----------------------------------|-------|------------------|----------------------------|
| AUKŠTAS | Nr. | Pavadinimas | Plotas (m ²) |
| 1 AUKŠTAS | | | |
| | 2-101 | Tambūras | 4.53 |
| | 2-102 | WC | 3.40 |
| | 2-103 | Sandėliukas | 4.43 |
| | 2-104 | Bendras kambarys | 33.35 |
| 2 AUKŠTAS | | | |
| | 2-201 | Koridorius | 3.47 |
| | 2-202 | WC | 6.58 |
| | 2-203 | Kambarys | 10.79 |
| | 2-204 | Kambarys | 12.07 |
| | 2-205 | Kambarys | 10.77 |
| | | Suma | 89,39 m² |

| Patalpų plotų žiniaraštis BUTAS 4 | | | |
|-----------------------------------|-------|------------------|----------------------------|
| AUKŠTAS | Nr. | Pavadinimas | Plotas (m ²) |
| 1 AUKŠTAS | | | |
| | 4-101 | Tambūras | 4.32 |
| | 4-102 | WC | 2.05 |
| | 4-103 | Sandėliukas | 3.73 |
| | 4-104 | Bendras kambarys | 27.05 |
| 2 AUKŠTAS | | | |
| | 4-201 | Kambarys | 3.04 |
| | 4-202 | Kambarys | 11.68 |
| | 4-203 | Kambarys | 4.46 |
| | 4-204 | Kambarys | 16.39 |
| | | Suma | 72,72 m² |

| Patalpų plotų žiniaraštis BUTAS 6 | | | |
|-----------------------------------|-------|------------------|----------------------------|
| AUKŠTAS | Nr. | Pavadinimas | Plotas (m ²) |
| 1 AUKŠTAS | | | |
| | 6-101 | Tambūras | 4.53 |
| | 6-102 | WC | 3.44 |
| | 6-103 | Sandėliukas | 4.43 |
| | 6-104 | Bendras kambarys | 33.43 |
| 2 AUKŠTAS | | | |
| | 6-201 | Koridorius | 3.47 |
| | 6-202 | WC | 6.61 |
| | 6-203 | Kambarys | 10.79 |
| | 6-204 | Kambarys | 12.07 |
| | 6-205 | Kambarys | 10.83 |
| | | Suma | 89,60 m² |

| | | | |
|---------------------|--|---|------------------------|
| 0 | 2017 | STATYBOS LEIDIMUI | |
| LAIDA | IŠLEIDIMO DATA | LAIDOS STATUSAS, KEITIMO PRIEŽASTIS (JEI TAIKOMA) | |
| KVAL. PATV. DOK. NR | MB "Domus studium" Į.K.: 304529655 | OBJEKTO PAVADINIMAS ŠEŠIŲ VIENBUČIŲ SUBLOKUOTŲ GYVENAMŲJŲ NAMŲ KAUNO M. SAV., KAUNO M., ŽVAIGŽDŽIŲ G, 15 STATYBOS PROJEKTAS | |
| A 1921 | PV | D. JANUŠKA | BRĖŽINIO PAVADINIMAS |
| 000362 | ARCH | I. JONAUSKIS | 2 AUKŠTO PLANAS |
| STATYTOJAS | RITA BERŽINSKIENĖ | | ŽYMUO |
| LT | 17/05/24-01-PP-B | | MASTELIS 1:100, 1:1 |
| | | LAPAS | LAPŲ |
| | | 1 | 1 |

PJŪVIS A-A MASTELIS 1:100

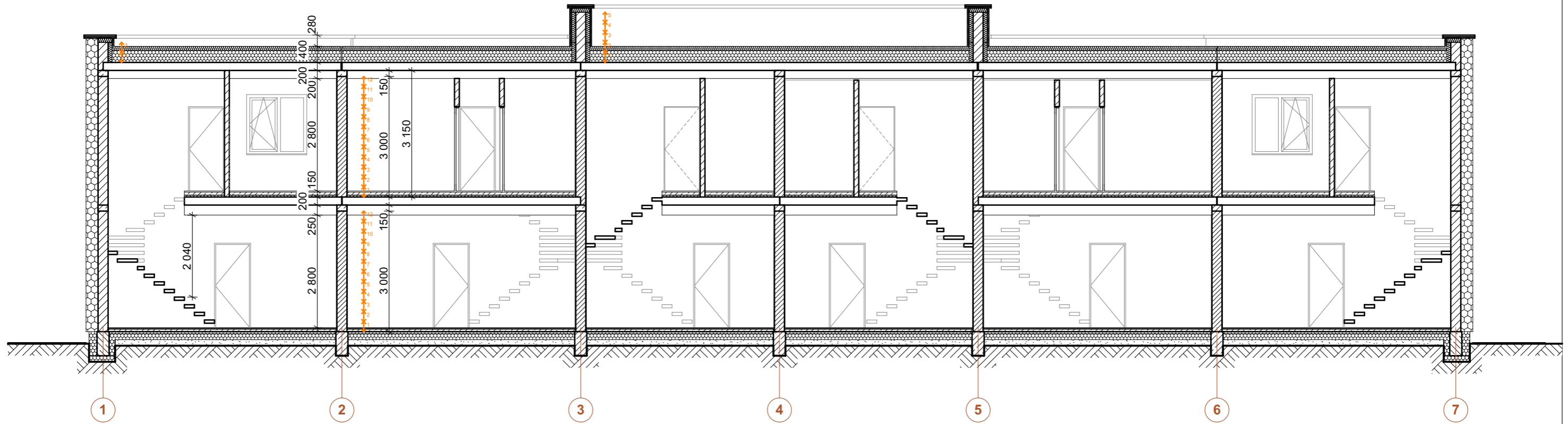

PJŪVIS B-B MASTELIS 1:100

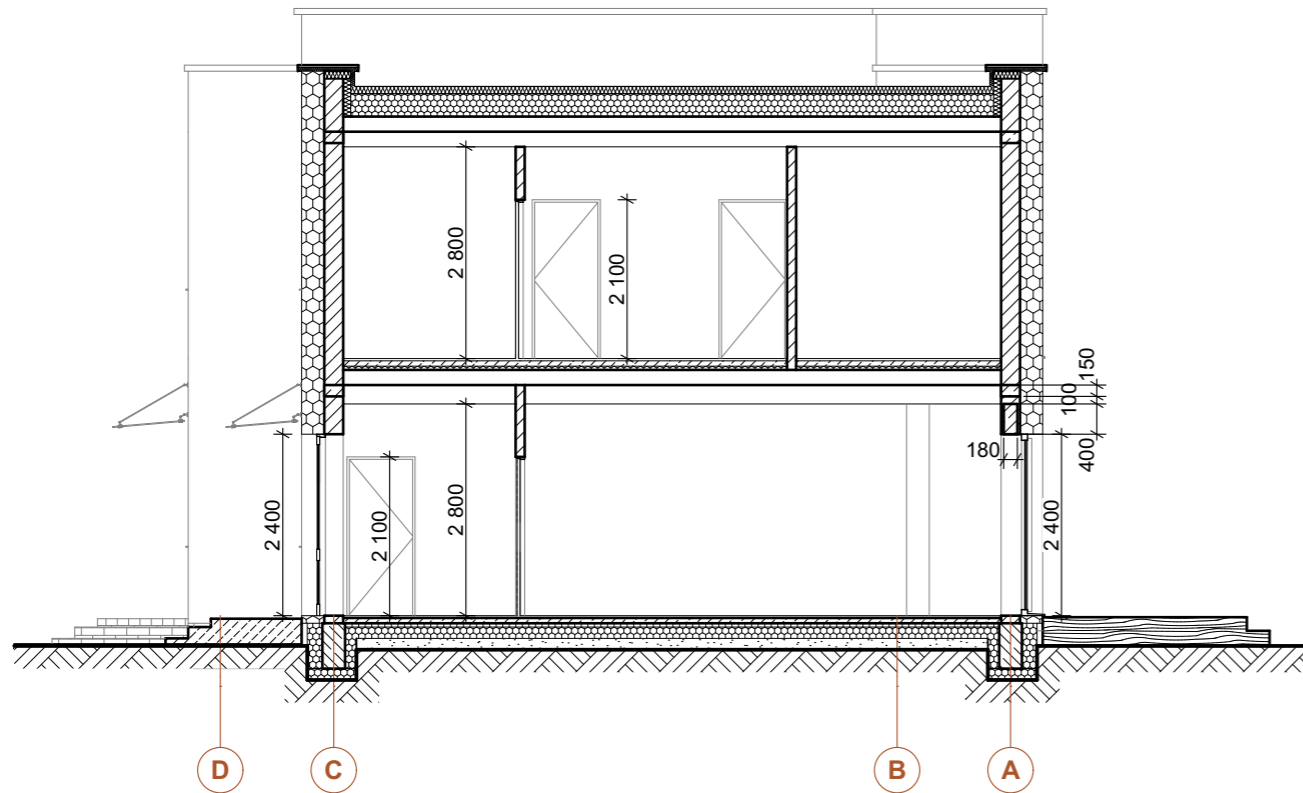

| | | | |
|---------------------|--|---|---|
| 0 | 2017 | STATYBOS LEIDIMUI | |
| LAIDA | IŠLEIDIMO DATA | LAIDOS STATUSAS, KEITIMO PRIEŽASTIS (JEI TAIKOMA) | |
| KVAL. PATV. DOK. NR | MB "Domus studium" Į.K.: 304529655 | | OBJEKTO PAVADINIMAS ŠEŠIŲ VIENBUČIŲ SUBLOKUOTŲ GYVENAMŲJŲ NAMŲ KAUNO M. SAV., KAUNO M., ŽVAIGŽDŽIŲ G, 15 STATYBOS PROJEKTAS |
| A 1921 | PV | D. JANUŠKA | BRĖŽINIO PAVADINIMAS PJŪVIAI |
| 000362 | ARCH | I. JONAUSKIS | |
| LT | STATYTOJAS | RITA BERŽINSKIENĖ | ŽYMUO |
| | | | 17/05/24-01-PP-B |
| | | | MASTELIS 1:100 |
| | | | LAPAS |
| | | | LAPŲ |
| | | | 0 |
| | | | 1 |

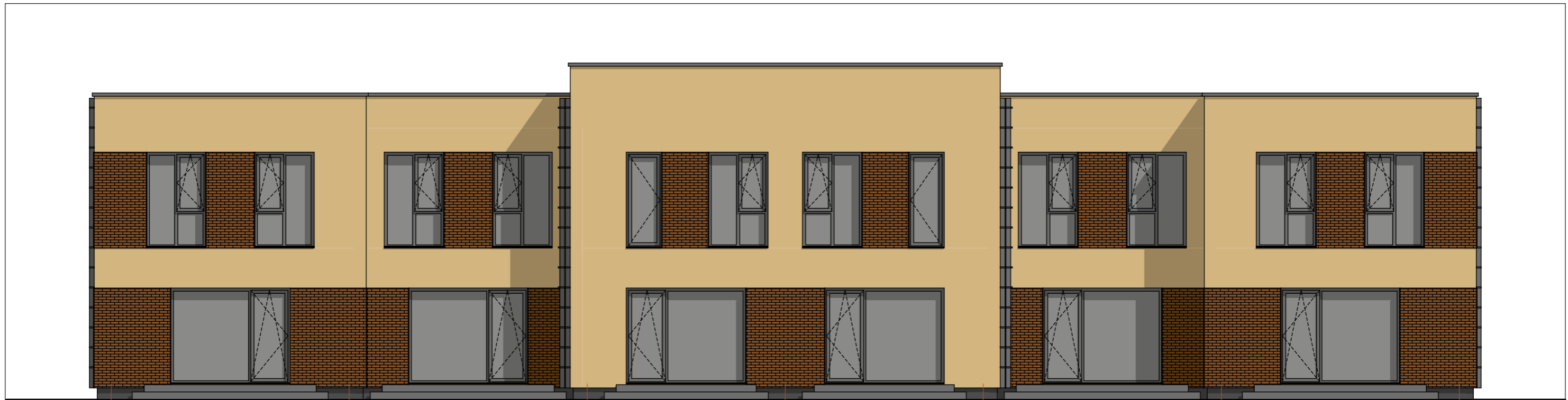

5 950 5 950 4 950 4 950 5 950 5 950

1 2 3 4 5 6 7

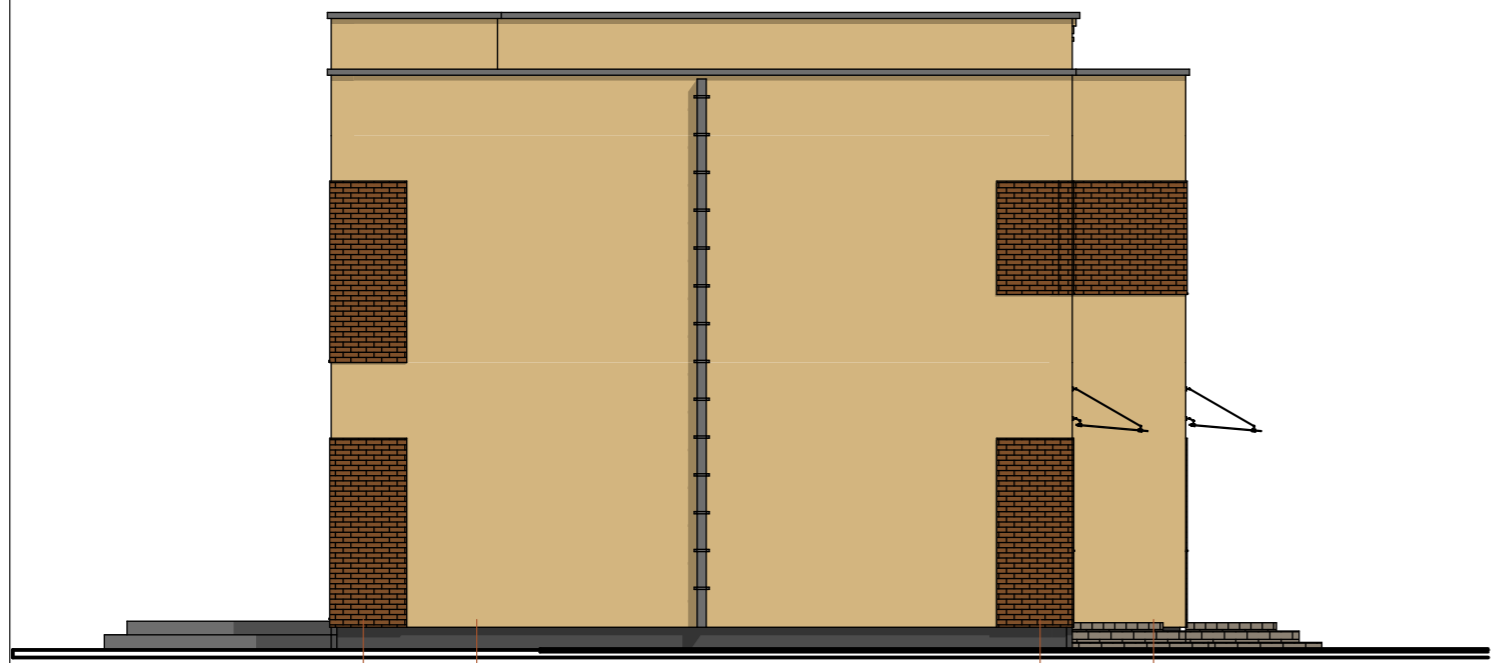

1 500 7 450 1 500

A B C D

| | | | | |
|---------------------|--|---|---|------|
| 0 | 2017 | STATYBOS LEIDIMUI | | |
| LAIDA | IŠLEIDIMO DATA | LAIDOS STATUSAS, KEITIMO PRIEŽASTIS (JEI TAIKOMA) | | |
| KVAL. PATV. DOK. NR | MB "Domus studium" Į.K.: 304529655 | | OBJEKTO PAVADINIMAS ŠEŠIŲ VIENBUČIŲ SUBLOKUOTŲ GYVENAMŲJŲ NAMŲ KAUNO M. SAV., KAUNO M., ŽVAIGŽDŽIŲ G, 15 STATYBOS PROJEKTAS | |
| A 1921 | PV | D. JANUŠKA | BRĖZINIO PAVADINIMAS FASADAI | |
| 000362 | ARCH | I. JONAUSKIS | | |
| LT | STATYTOJAS | RITA BERŽINSKIENĖ | ŽYMUO 17/05/24-01-PP-B | |
| | | | MASTELIS 1:100 | |
| | | | LAPAS | LAPŲ |
| | | | 1 | 1 |

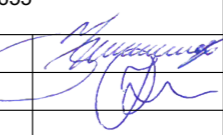

| | | | | |
|---------------------------------|--|---|---|------------------------------|
| 0 | 2017 | STATYBOS LEIDIMUI | | |
| LAIDA | IŠLEIDIMO DATA | LAIDOS STATUSAS, KEITIMO PRIEŽASTIS (JEI TAIKOMA) | | |
| KVAL. PATV. DOK. NR | MB "Domus studium" Į.K.: 304529655 | | OBJEKTO PAVADINIMAS ŠEŠIŲ VIENBUČIŲ SUBLOKUOTŲ GYVENAMŲJŲ NAMŲ KAUNO M. SAV., KAUNO M., ŽVAIGŽDŽIŲ G, 15 STATYBOS PROJEKTAS | |
| A 1921 000362 | PV ARCH | D. JANUŠKA I. JONAUSKIS |  FASADAI | LAIDA 0 |
| STATYTOJAS RITA BERŽINSKIENĖ | | ŽYMUO 17/05/24-01-PP-B | | MASTELIS 1:100 LAPAS 1 |





VIZUALIZACIJA



ESAMA SITUACIJA

| | | | | | |
|---------------------------|--|---|---|----------------------|----------|
| 0 | 2017 | STATYBOS LEIDIMUI | | | |
| LAIDA | IŠLEIDIMO DATA | LAIDOS STATUSAS, KEITIMO PRIEŽASTIS (JEI TAIKOMA) | | | |
| KVAL. PATV. DOK. NR | MB "Domus studium" Į.K.: 304529655 | | OBJEKTO PAVADINIMAS ŠEŠIŲ VIENBUČIŲ SUBLOKUOTŲ GYVENAMŲJŲ NAMŲ KAUNO M. SAV., KAUNO M., ŽVAIGŽDŽIŲ G, 15 STATYBOS PROJEKTAS | | |
| A 1921 | PV | D. JANUŠKA | | BRĖŽINIO PAVADINIMAS | |
| 000362 | ARCH | I. JONAUSKIS | | VIZUALIZACIJA | |
| LT | STATYTOJAS | | ŽYMUO | | LAIDA |
| | RITA BERŽINSKIENĖ | | 17/05/24-01-PP-B | | 0 |
| | | | | | MASTELIS |
| | | | | | LAPAS |
| | | | | | LAPŲ |
| | | | | | 1 |
| | | | | | 1 |