

PATALPŲ EKSPLIKACIJA

PIRMAS AUKŠTAS	
101 ŪKINĖ PATALPA	53,10 m ²
102 ŪKINĖ PATALPA	15,90 m ²
103 ŪKINĖ PATALPA	6,10 m ²
104 KATILINĖ	2,00 m ²
105 SAN. MAZGAS	2,10 m ²
106 SANDĒLIUKAS	2,10 m ²
107 HOLAS	5,40 m ²
108 ŪKINĖ PATALPA	12,50 m ²
109 SAN. MAZGAS	3,00 m ²
110 SAN. MAZGAS	3,20 m ²
111 ŪKINĖ PATALPA	12,00 m ²
112 SAN. MAZGAS	3,10 m ²
BENDRAS PIRMO AUKŠTO PLOTAS	120,50 m²
BENDRAS PASTATO PLOTAS	238,10 m²

SUTARTINIS ĮRANGOS ŽYMĖJIMAS:

	VIRTUVĖS KRIAUKLĖ
	SAN. MAZGO PRAUSTUVAS
	UNITAZAS, BIDĖ
	VONIOS INDAS
	DUŠAS
	ŠALDYTUVAS
	VIRYKLĖ
	SKALBIMO MAŠINA, DŽIOVYKLA
	INDAPLOVĖ
	ŽIDINYS
	TELEVIZORIUS
	VENTILIACIJOS ORTAKIAI
	SPINTA AUKŠTA
	BALDAS AUKŠTAS
	BALDAS ŽEMAS
	DUJINIS KATILAS

1 AUKŠTO PLANAS M1:100

PASTABOS:

- Brėžinys neskirtas matuoti.
- Matmenys pateikti centimetrais, aukščiai - metrais.
- Gipsas pertvarose turi būti dvigubas.
- Keisti betkuriuos projekto duomenis ar sprendimus, be autoriaus sutikimo draudžiama.
- Pastato akustinio komforto klasė C (STR 2.01.07.2003)
- Pastatas turi atitikti STR 2.05.01:2005 "Pastatų atitvarų šiluminę techniką" reikalavimus
- Dūmtraukių perskyros storis turi būti ne mažesnis kaip 380mm iki neapsaugotų degių pastato konstrukcijų ir 250 mm iki nedegių pastato konstrukcijų). Dūmtraukiuose turi būti sumontuoti nerūdijančio plieno indėklai.
- Langai turi atitikti STR 2.05.20:2006 "Langai ir išorinės įėjimo durys".

SUTARTINIAI ŽYMĖJIMAI

	GELŽBETONIO KONSTRUKCIJOS
	MŪRO KONSTRUKCIJOS
	KARKASINĖS KONSTRUKCIJOS
	LAUKO TERASOS
	LIETAUS; FEKALIJŲ KANALIZACIJA

ATESTATO NR.

A 1762
A 1762
ETAPAS
PP

PROJEKTUOTOJAS

MANTAS BERTAUSKIS ARCHITECTS			
UAB "Bertauskio projektai", i.k. 303166090, PVM LT100008098310 Eitkunu g. 8B-2, Kaunas, bertauskis@gmail.com, +37062061131			
PROJ. VADOVAS	M. BERTAUSKIS	2016.10	
ARCH.	M. BERTAUSKIS	2016.10	
ARCH.	A. GALVELIS	2016.10	

OBJEKTAS: ŪKININKO SODYBOS - VIENBUČIO GYVENAMOJO NAMO, PAGALBINIŲ ŪKIO PASTATŲ MARKININKŲ K., TRAKŲ SEN., TRAKŲ R. SAV., STATYBOS PROJEKTAS

ADRESAS: TRAKŲ R. SAV., TRAKŲ SEN., MARKININKŲ K., KAD. NR. 7984/0004:790 ŽAIZDRIŲ K.V.	UKINIS PASTATAS NR. 1	LAPAS	LAPŲ
PIRMO AUKŠTO PLANAS M1:100		1	1
16/T-M/PP-11			



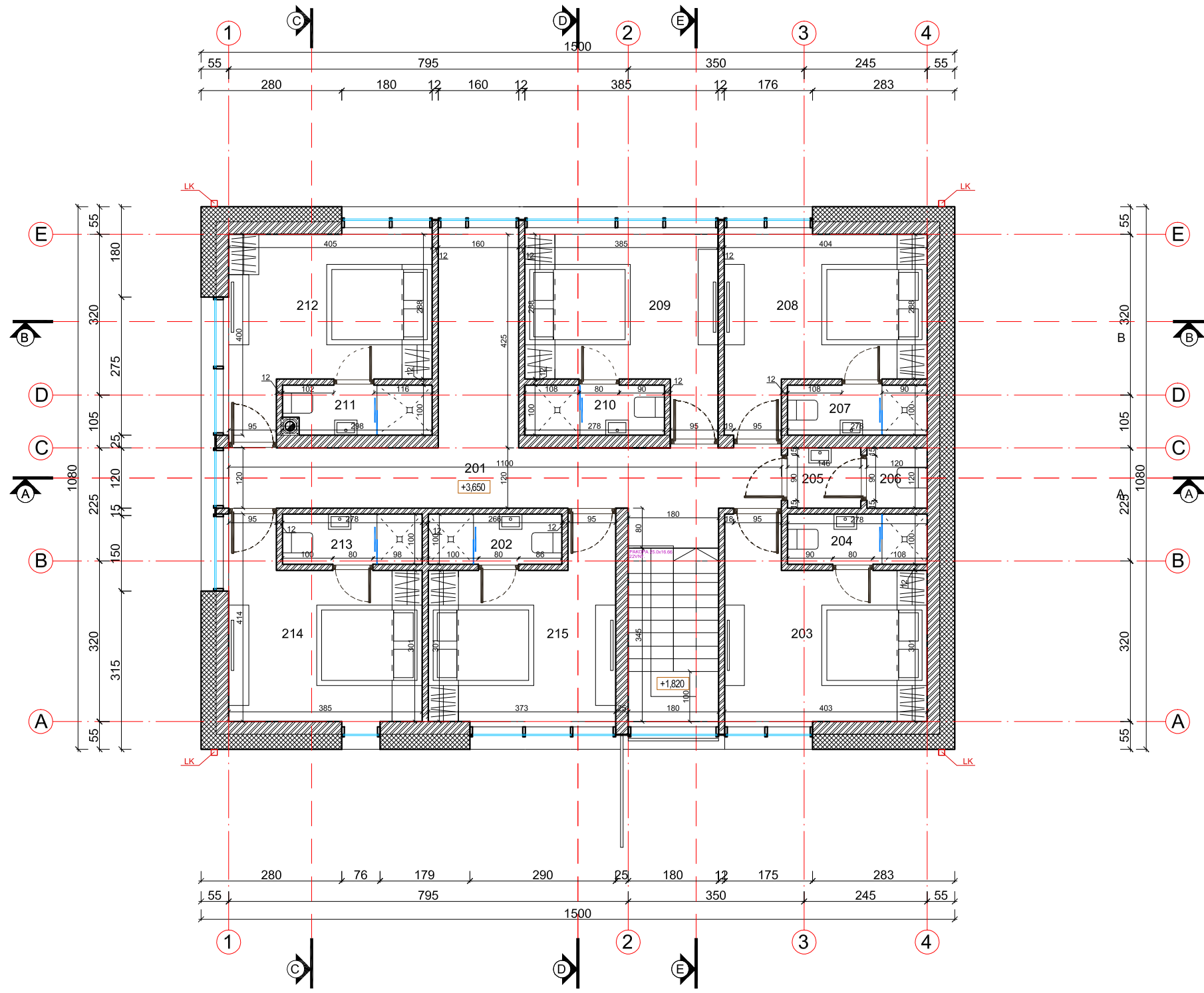

PATALPŲ EKSPLIKACIJA	
ANTRAS AUKŠTAS	
201 HOLAS	21,40 m²
202 SAN. MAZGAS	2,70 m²
203 KAMBARYS	13,40 m²
204 SAN. MAZGAS	2,80 m²
205 SAN. MAZGAS	1,70 m²
206 SAN. MAZGAS	1,40 m²
207 SAN. MAZGAS	2,80 m²
208 KAMBARYS	12,90 m²
209 KAMBARYS	12,20 m²
210 SAN. MAZGAS	2,80 m²
211 SAN. MAZGAS	2,90 m²
212 KAMBARYS	12,80 m²
213 SAN. MAZGAS	2,80 m²
214 KAMBARYS	12,70 m²
215 KAMBARYS	12,30 m²
BENDRAS ANTO AUKŠTO PLOTAS	117,60 m²
BENDRAS PASTATO PLOTAS	238,10 m²

SUTARTINIS ĮRANGOS ŽYMĖJIMAS:	
	VIRTUVĖS KRIAUKLĖ
	SAN. MAZGO PRAUSTUVAS
	UNITAZAS, BIDĖ
	VONIOS INDAS
	DUŠAS
	ŠALDYTUVAS
	VIRYKLĖ
	SKALBIMO MAŠINA, DŽIOVYKLA
	INDAPLOVĖ
	ŽIDINYS
	TELEVIZORIUS
	VENTILIACIJOS ORTAKIAI
	SPINTA AUKŠTA
	BALDAS AUKŠTAS
	BALDAS ŽEMAS
	DUJINIS KATILAS

ANTRO AUKŠTO PLANAS M1:100

- PASTABOS:**
- Brėžinys neskirtas matuoti.
 - Matmenys pateikti centimetrais, aukščiai - metrais.
 - Gipsas pertvarose turi būti dvigubas.
 - Keisti betkuriuos projekto duomenis ar sprendimus, be autoriaus sutikimo drauziama.
 - Pastato akustinio komforto klasė C (STR 2.01.07.2003)
 - Pastatas turi atitikti STR 2.05.01:2005 "Pastatų atitvarų šiluminė technika" reikalavimus
 - Dūmtraukių perskyros storis turi būti ne mažesnis kaip 380mm iki neapsaugotų degių pastato konstrukcijų ir 250 mm iki nedegių pastato konstrukcijų). Dūmtraukiuose turi būti sumontuoti nerūdijančio plieno indėklai.
 - Langai turi atitikti STR 2.05.20:2006 "Langai ir išorinės įėjimo durys".

SUTARTINIAI ŽYMĖJIMAI	
	GELŽBETONIO KONSTRUKCIJOS
	MŪRO KONSTRUKCIJOS
	KARKASINĖS KONSTRUKCIJOS
	LAUKO TERASOS
LK; FK	LIETAUS; FEKALIJŲ KANALIZACIJA

ATESTATO NR.	PROJEKTUOTOJAS
A 1762	MANTAS BERTAUSKIS ARCHITECTS UAB "Bertauskio projektai", ikk 303166090, PVM LT100008098310 Eitkunu g. 8B-2, Kaunas, bertauskis@gmail.com, +37062061131
A 1762	PROJ. VADOVAS: M. BERTAUSKIS, 2016.10 ARCH.: M. BERTAUSKIS, 2016.10 ARCH.: A. GALVELIS, 2016.10
ETAPAS	STATYTOJAS: VACLOVAS STANKEVIČIUS
PP	

OBJEKTAS: ŪKININKO SODYBOS - VIENBUČIO GYVENAMOJO NAMO, PAGALBINIŲ ŪKIO PASTATŲ MARKININKŲ K., TRAKŲ SEN., TRAKŲ R. SAV., STATYBOS PROJEKTAS	
ADRESAS: TRAKŲ R. SAV., TRAKŲ SEN., MARKININKŲ K., KAD. NR. 7984/0004:790 ŽAIZDIŲ K.V.	UKINIS PASTATAS NR. 1
ANTRO AUKŠTO PLANAS M1:100	LAPAS LAPŲ
16/T-M/PP-12	1 1

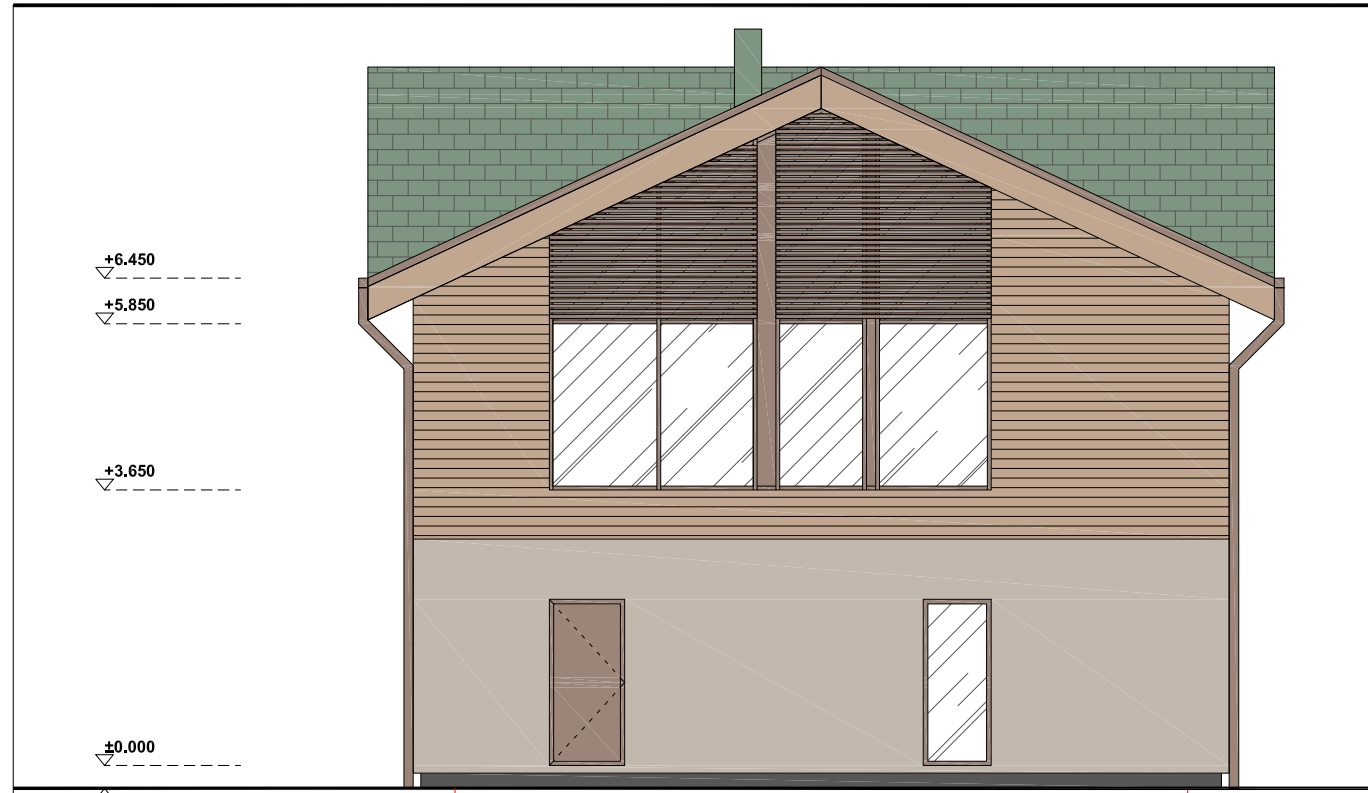

FASADAS E-A M1:100



FASADAS 1-4 M1:100

PASTABOS:

- Brėžinys neskirtas matuoti.
- Matmenys pateikti centimetrais, aukščiai - metrais.
- Gipsas pertvarose turi būti dvigubas.
- Keisti betkuriuos projekto duomenis ar sprendimus, be autoriaus sutikimo drauziama.
- Pastato akustinio komforto klasė C (STR 2.01.07.2003)
- Pastatas turi atitikti STR 2.05.01:2005 "Pastatų atitvarų šiluminė technika" reikalavimus
- Dūmtraukių perskyros storis turi būti ne mažesnis kaip 380mm iki neapsaugotų degių pastato konstrukcijų ir 250 mm iki nedegių pastato konstrukcijų). Dūmtraukiuose turi būti sumontuoti nerūdijančio plieno indėklai.
- Langai turi atitikti STR 2.05.20:2006 "Langai ir išorinės įėjimo durys".

SUTARTINIAI ŽYMĖJIMAI. SPALVOS

PASTABA: SPALVŲ KODAI NURODYTI "SPALVŲ RAKTE".

	STRUKTŪRINIS TINKAS - ŠVIESIAI RUSVA
	APDAILINĖS LENTELĖS - ŠVIESIAI RUDA
	SKARDOS LANKSTINIAI, SPALVA - RUDA
	LANGAI, DURYS, SPALVA - RUDA
	STOGAS, SPALVA - PILKAI ŽALVA

ATESTATO NR.	PROJEKTUOTOJAS			OBJEKTAS: ŪKININKO SODYBOS - VIENBUČIO GYVENAMOJO NAMO, PAGALBINIŲ ŪKIO PASTATŲ MARKININKŲ K., TRAKŲ R. SAV., STATYBOS PROJEKTAS	
A 1762	PROJ. VADOVAS	M.BERTAUSKIS	2016.10	UKINIS PASTATAS NR. 1	
A 1762	ARCH.	M.BERTAUSKIS	2016.10	LADA	
	ARCH.	A. GALVELIS	2016.10	0	
ETAPAS	STATYTOJAS: VACLOVAS STANKEVIČIUS			LAPAS	LAPŲ
PP				16/T-M/PP-13	1

+6.450
 +6.180
 ±0.000
 -0.300

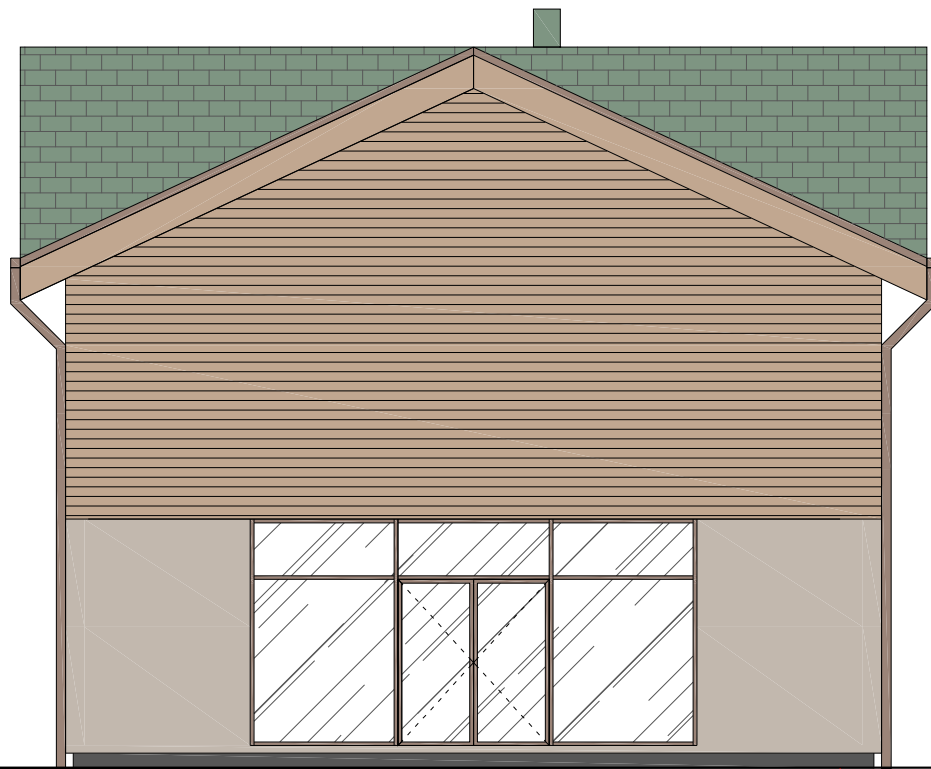

+9.250
 +8.700
 +5.900
 +3.000
 +2.200
 ±0.000
 -0.100

FASADAS B-F M1:100

+6.450
 +5.850
 +3.650
 ±0.000
 -0.300

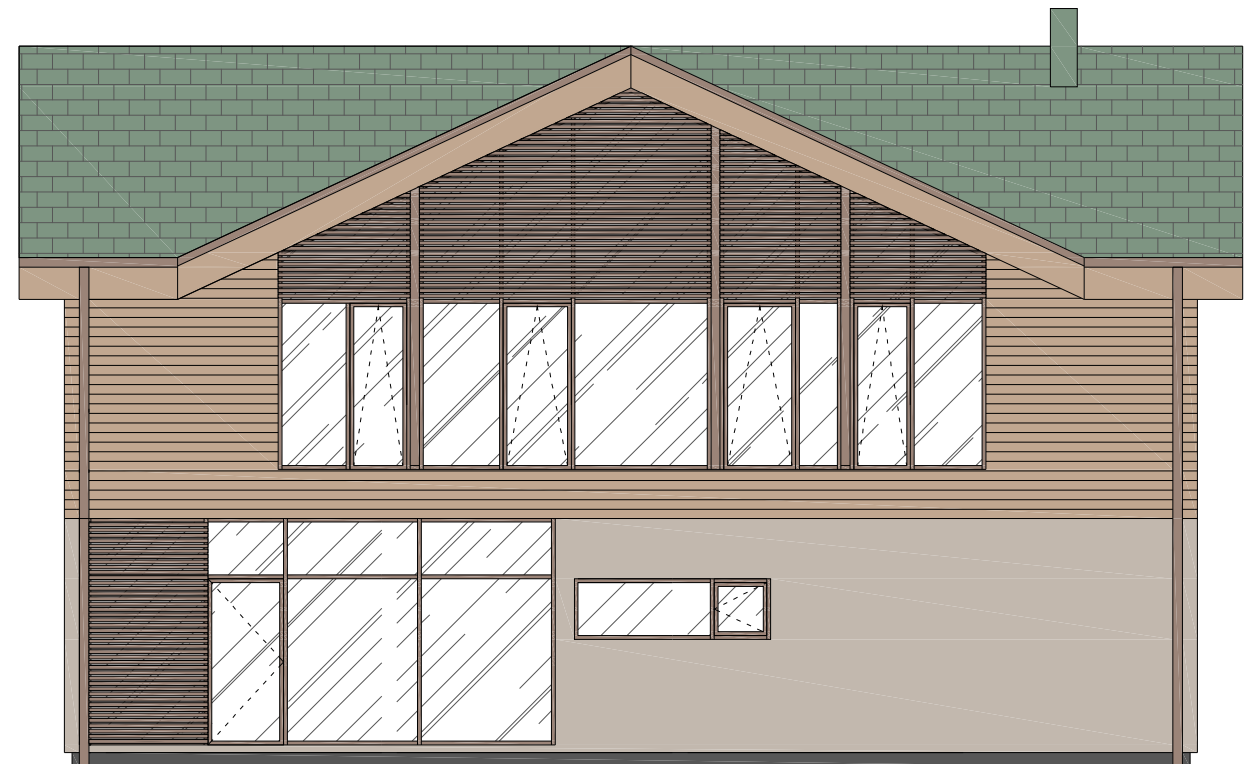

+9.250
 +8.700
 +5.900
 +4.500
 +3.600
 +3.000
 +2.200
 +1.400
 ±0.000
 -0.100

FASADAS 4-1 M1:100

PASTABOS:

- Brėžinys neskirtas matuoti.
- Matmenys pateikti centimetrais, aukščiai - metrais.
- Gipsas pertvarose turi būti dvigubas.
- Keisti betkuriuos projekto duomenis ar sprendimus, be autoriaus sutikimo drauziama.
- Pastato akustinio komforto klasė C (STR 2.01.07.2003)
- Pastatas turi atitikti STR 2.05.01:2005 "Pastatų atitvarų šiluminė technika" reikalavimus
- Dūmtraukių perskyros storis turi būti ne mažesnis kaip 380mm iki neapsaugotų degių pastato konstrukcijų ir 250 mm iki nedegių pastato konstrukcijų). Dūmtraukiuose turi būti sumontuoti nerūdijančio plieno indėklai.
- Langai turi atitikti STR 2.05.20:2006 "Langai ir išorinės įėjimo durys".

SUTARTINIAI ŽYMĖJIMAI. SPALVOS
PASTABA: SPALVŲ KODAI NURODYTI "SPALVŲ RAKTE".

	STRUKTŪRINIS TINKAS - ŠVIESIAI RUSVA
	APDAILINĖS LENTELĖS - ŠVIESIAI RUDA
	SKARDOS LANKSTINIAI, SPALVA - RUDA
	LANGAI, DURYS, SPALVA - RUDA
	STOGAS, SPALVA - PILKAI ŽALSVIA

ATESTATO NR.

A 1762

A 1762

ETAPAS

PP

PROJEKTUOTOJAS

MANTAS BERTAUSKIS | ARCHITECTS
 UAB "Bertauskio projektai", i/k 303166090, PVM LT100008098310
 Eitkunu g. 8B-2, Kaunas, bertauskis@gmail.com, +37062061131

PROJ. VADOVAS

ARCH.

ARCH.

M.BERTAUSKIS

M.BERTAUSKIS

A. GALVELIS

2016.10

2016.10

2016.10

STATYTOJAS: VACLOVAS STANKEVIČIUS

OBJEKTAS: ŪKININKO SODYBOS - VIENBUČIO GYVENAMOJO NAMO, PAGALBINIŲ ŪKIO PASTATŲ MARKININKŲ K., TRAKŲ SEN., TRAKŲ R. SAV., STATYBOS PROJEKTAS

ADRESAS: TRAKŲ R. SAV., TRAKŲ SEN., MARKININKŲ K., KAD. NR. 7984/0004:790 ŽAIZDRIŲ K.V.

ŪKINIS PASTATAS NR. 1

FASADAS A - E M1:100

FASADAS 4 - 1 M1:100

16/T-M/PP- 14

LAPAS

LAPŲ

1 1