



Įmonės atestato Nr. 5623

PROJEKTO NR.	051VP-2017
OBJEKTO NR.	visi
TOMAS	01
KNYGA	01

PROJEKTO PAVADINIMAS	7 DAUGIABUČIŲ GYVENAMŲJŲ NAMŲ (7.3) DIDLAUKIO G., VILNIUJE STATYBOS PROJEKTAS (Žemės sklypo kadastro Nr. 0101/0017:407)
OBJEKTAS	VISI

STADIJA	PROJEK TINIAI PASIŪLYMAI (PP)
STATYBOS RŪŠIS	NAUJA STATYBA
STATINIO KATEGORIJA	YPATINGAS
PROJEKTO DALIS	BENDROJI (BD)

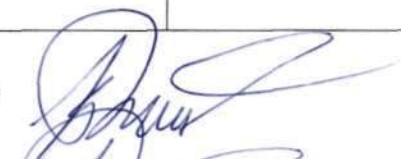
STATYTOJAS	UAB "VEIKMĖ"
------------	--------------

Pareigos	Vardas, pavardė, atestato Nr.	Parašas
PROJEKTO VADOVAS	RYTIS KRIPAS Atest. Nr. A1182	
PROJEKTO AUTORIAI ARCHITEKTAI	RYTIS KRIPAS Atest. Nr. A1182 ROBERTA SPĖČIENĖ EGLĖ GULDIKAUSKAITĖ- RAUGALIENĖ	

Vilnius, 2017 m.

# 1 Turinys

1	TURINYS .....	1
2	BENDRIEJI DUOMENYS .....	2
3	PRIVALOMIEJI DOKUMENTAI .....	2
4	BENDRIEJI RODIKLIAI.....	3
5	BENDRIEJI PROJEKTO DUOMENYS.....	3
6	SKLYPAS.....	3
7	PASTATAI.....	4
7.1	TŪRINĖ-ERDVINĖ KOMPOZICIJA. ARCHITEKTŪRA.....	4
7.2	STATINIŲ KONSTRUKCIJŲ PAGRINDINIAI ELEMENTAI .....	4
8	APLINKOTVARKOS IR TRANSPORTO INFRASTRUKTŪROS SPRENDINIAI GRETUTINĖJE TERITORIJOJE.....	4
8.1	STEBĖSENA IR ANALIZĖ.....	4
8.2	SIŪLOMI SPRENDINIAI.....	5

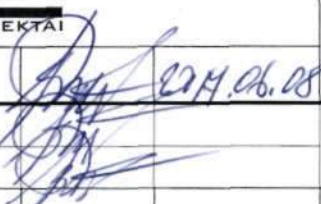
<b>Atestatas</b>			<b>Kompleksas:</b> 7 Daugiabučių gyvenamųjų namų (7.3) Didlaukio g., Vilniuje (sklypo kad. Nr. 0101/0017/407) statybos projektas		
5623					
A1182	PV	R. Kripas			
A1182	PDV	R. Kripas			
A1182	Arch	R. Kripas			
			<b>Objektas:</b> Visi objektai		
			<b>AIŠKINAMASIS RAŠTAS</b>		
			Laida 0		
<b>Etapas</b>	<b>Statytojas:</b> UAB „Veikmė“		<b>Brėžinio žymuo:</b> <b>051VP-2017-PP-BD-AR</b>	<b>Lapas</b> 1	<b>Lapų</b> 5
PP					

## 2 Bendrieji duomenys

---

### **Žemės sklypas:**

Kadastrinis Nr.: 0101/0017:407 Vilniaus m. k.v..  
Pagrindinė tikslinė naudojimo paskirtis: Kita;  
Naudojimo būdas: Gyvenamosios teritorijos;  
Naudojimo pobūdis : Daugiaaukščių gyvenamųjų pastatų ir bendrabučių teritorijos;  
Naudojimo būdas: Atskirųjų želdynų teritorijos;  
Naudojimo pobūdis : rekreacinės paskirties želdynų teritorijos  
Žemės sklypo plotas : 1,3782 ha.  
Nuosavybės teisė (savininkas): UAB „Veikmė“.

### **Statinio projekto pavadinimas ir adresas:**

Daugiabučių gyvenamųjų namų (7.3) Didlaukio g., Vilniuje statybos projektas

### **Statinių rūšis pagal paskirtį:**

7.3 Gyvenamosios paskirties (trijų ir daugiau butų) daugiabučiai pastatai (namai).

**Statytojas:** UAB “Veikmė”

### **Statinio projektuotojas ir adresas:**

UAB „Veikmės projektai“, veiklos adresas: J.Galvydžio 11 , Vilnius.  
Projekto vadovas – R.Kripas, at. Nr.A1182

**Statybos rūšis:** nauja statyba;

**Statinio kategorija:** ypatingų statinių kategorija;

**Projektavimo etapas:** Projektiniai pasiūlymai;

## 3 Privalomieji dokumentai

---

Projektiniai pasiūlymai paruošti vadovaujantis užsakovo (statytojo) pateikta projektavimo užduotimi, Vilniaus miesto savivaldybės tarybos 2014 07 09 sprendimu Nr.1-1924 patvirtintu „Sklypo (kadastro Nr. 0101/0017/407) detaliuoju planu“, sklypo topografinė nuotrauka, galiojančiomis statybos normomis ir taisyklėmis, naujų statybinių medžiagų bei technologijų panaudojimo rekomendacijomis.

051VP-2017-PP-BD-AR	Lapas	Lapy	Laida
	2	5	0

## 4 Bendrieji rodikliai

Pavadinimas	Mato vienetas	Kiekis	Pastabos
<b>I. SKLYPAS</b>			
1.1. sklypo plotas	m <sup>2</sup>	13782	
1.2. sklypo užstatymo intensyvumas	%	118	
1.3. sklypo užstatymo tankumas	%	28,13	
1.4. sklypo užstatymo plotas	m <sup>2</sup>	3878	
1.5. apželdintas žemės plotas (žalioji plotas)	m <sup>2</sup>	5420	~39 %
1.6. lengvųjų automobilių stovėjimo vietų skaičius	vnt.	284	
<b>II. PASTATAI</b>			
<b>2.1. Daugiabučiai gyvenamieji namai (7 pastatai)</b>			
2.1.1. bendrasis plotas	m <sup>2</sup>	18250	
2.1.1.1. antžeminės dalies plotas	m <sup>2</sup>	16250	
2.1.1.2. požeminės dalies plotas	m <sup>2</sup>	2000	
2.1.3. aukštų skaičius			
A KORPUSAS	vnt.	9	
B KORPUSAS	vnt.	7	
C, D, E, F, G KORPUSAI	vnt.	5	
2.1.6. Butų kiekis:	vnt.	273	

## 5 Bendrieji projekto duomenys

Daugiabučių gyvenamųjų namų statybos projekto apimtyje numatomas 7 daugiabučių gyvenamųjų namų su požeminėmis automobilių saugyklomis statinių suprojektavimas ir prijungimas prie inžinerinių miesto tinklų, sklypo sutvarkymas, teritorijos aplink sklypą sutvarkymas bei tarp įvažiavimų iš Didlaukio gatvės ir šalia esančios teritorijos tvarkymo darbai.

Projekte numatoma pastatų statyba etapais.

## 6 Sklypas

1,3782 ha ploto pailgos formos sklypas iš visų pusių ribojasi su valstybine žeme. Sklypas šiaurėje ir rytuose ribojasi su Jamonto parko teritorija, bet į saugomų teritorijų ribas nepatenka. Sklypo teritorija vietomis apaugusi savaiminės kilmės želdiniais. Gretimos teritorijos: mokyklos sporto aikštynai bei daugiaaukščio požeminio garažo teritorija. Sklypas žemėja rytų kryptimi, reljefo perkrytis ypač ryškus prie rytinės sklypo ribos.

Sklypo šiaurinėje ir rytinėje dalyje suformuotos rekreacinių želdynų zonos, išilgai viso pietinio sklypo pakraščio numatyta inžinerinių tinklų bei komunikacijų servituto zona su paklotais magistraliniais nuotekų bei vandentiekio tinklais. Greta sklypo yra elektrotransformatorinė. Šilumos tinklus numatyta pajungti iš greta Didlaukio gatvės magistralinių šilumos tiekimo tinklų.

Susisiekimo sistema patekimui į sklypą sukurta –numatyti du esami įvažiavimai į sklypą nuo Didlaukio gatvės, kai kur reikalinga rekonstrukcija ir pravažiavimo praplatinimas, kaip numatyta detalajame plane. Servituto zona panaudojama kaip vidinė jungiamoji gatvė iš kurios patenkama į požeminius parkingus. Sklype planuojamos vaikų ir paauglių žaidimų aikštelės, želdiniai, pėsčiųjų takai, dvi pusiau požeminių buitinių atliekų konteinerių aikštelės bei automobilių stovėjimo aikštelės.

051VP-2017-PP-BD-AR	Lapas	Lapų	Laida
	3	5	0

Minimalus automobilių parkavimo vietų poreikis sklype nustatomas pagal STR2.06.04:2014 „Gatvės ir vietinės reikšmės keliai“ - 1 vieta vienam butui t.y. 273 vt.. Sklypo ribose numatytos įrengti 284 automobilių stovėjimo vietos gyventojų ir jų svečių automobiliams, dauguma – požeminėse saugyklose, sklypo paviršiuje įrengiant iki 20 proc. automobilių parkavimo vietų.

Želdynams sklype numatyta ne mažiau kaip 30 proc sklypo teritorijos. Sklype esantys medžiai detaliuoju planu numatyti kirsti. Dalis medžių detaliujame plane yra numatyti išsaugoti, bet jų išsaugojimo galimybės bus tikslinamos TP stadijoje, nes dauguma auga ant magistralinių tinklų ir pravažiavimo, numatyto platinti detaliuoju planu, zonose. Kai kuriuos vertingesnius iki 20 cm skersmens medžius siūlome ne kirsti, bet persodinti sklype arba gretimoje teritorijoje, vietose suderintose su savivaldybės želdynų skyriumi.

## 7 Pastatai

---

### 7.1 Tūrinė-erdvinė kompozicija. Architektūra.

---

Sklype projektuojami 7 daugiaaukščiai gyvenamieji sekcijinio tipo pastatai.

Sklype statiniai orientuoti pagal vyraujančią Baltupių mikrorajono aplinkinių pastatų pozicionavimą pasaulio šalių atžvilgiu. Pastatai išdėstyti šachmatine tvarka, užtikrinant maksimalią patalpų ir kiemų insoliaciją. Kiemuose suplanuotos zonos vaikų žaidimo aikštelėms bei želdynams, privažiavimai ir pėsčiųjų takai.

Pastatai plokščiais stogais, tūriai minimalistiniai, paprastos gretasienio formos, „aplipinti“ balkonų masyvais. Pastatų aukštingumas pakopomis kyla išnaudojant reljefą bei skirtingą pastatų aukštį ir sudaro terasomis iš daubos šalia miško vakarų kryptimi į kalvą kylančių statinių įspūdį.

Kiekvienas korpusas šiek tiek skiriasi savo spalviniu sprendimu, išplanavimu bei tūrine kompozicija, bet visame komplekse laikomasi vieningų kompozicinių principų bei vieningos stilistikos apdailos detalių. Fasadams numatoma naudoti skirtingo atspalvio klinkerio plytelių tipo apdaila, spalvų paletė –natūralių gamtinių atspalvių –nuo smėlio gelsvos, molio rausvų ir rudų atspalvių iki tamsios degintos plytos spalvos.

Sklype projektuojamuose pastatuose numatoma įrengti 273 butus: 9 aukštų A korpuse suplanuoti- 61 butas, 7 aukštų B korpuse - 44 butai, 5 aukštų C, D ir F korpusuose -po 35 butus, 5 aukštų korpuse E-30 butų ir 5 aukštų korpuse G -33 butai. Butai planuojami 1-4 kambarių. Cokoliniuose ir požeminiuose aukštuose – atviro tipo automobilių saugyklos, gyventojų sandėliukai, dviračių saugyklos bei techninės patalpos.

### 7.2 Statinių konstrukcijų pagrindiniai elementai

---

Pamatai - monolitiniai gelžbetoniniai gręžtiniai poliai.

Monolitinio gelžbetonio cokolinio aukšto išorės sienos.

Laikančios konstrukcijos – monolitinio gelžbetoninio karkasas su standumo branduoliu.

Atraminės sienos sklypo reljefo formavimui - monolitinis gelžbetonis.

Grindys ant grunto - armuoto betono.

## 8 Aplinkotvarkos ir transporto infrastruktūros sprendiniai gretutinėje teritorijoje

---

Projektinių pasiūlymų apimtyje siūloma sutvarkyti ir pagerinti gretutinėje teritorijoje – šalia ir tarp įvažiavimų nuo Didlaukio gatvės esančios teritorijos gerbūvį.

### 8.1 Stebėseną ir analizę

---

051VP-2017-PP-BD-AR	Lapas	Lapų	Laida
	4	5	0

Atlikta transporto srautų bei parkavimo vietų poreikio stebėseną ir analizę gretutinėje teritorijoje, kuriai įtakos turės projektuojamų pastatų atsiradimas esamoje infrastruktūroje. Teritorija padalinta į dvi sąlygines zonas –A ir B- pagal įvažiavimus nuo Didlaukio gatvės.

A zona – tai įvažiavimu prie mokyklos aptarnaujamos teritorijos (daugiabučiai gyvenamieji pastatai Didlaukio 13,17,19,21 –viso 157 butai bei el.transformatorinė greta mokyklos) ir B zona – įvažiavimu link garažų aptarnaujama pastatų zona (daugiabučiai gyv. namai Didlaukio 7,9,11 (viso 101 butas) bei garažų pastatai 11C ir 11D).

Atlikta transporto srautų prie įvažiavimų iš Didlaukio gatvės rytinio piko metu (7:00-8:45) stebėseną parodė, kad įvažiavimas į A zoną (greta mokyklos) rytinio piko metu apkrautas labiau (A zonoje per 1,5 valandos įvažiavo 59-67 ir išvažiavo 80-86 automobiliai, B zonoje tuo pačiu metu įvažiavo iki 3 ir išvažiavo tik 14-15 automobilių). Skirtumas tarp įvažiavimų apkrovimo rytinio piko metu susidaro dėl prie mokyklos privažiuojančių automobilių atvežančių vaikus į mokyklą. Kadangi prie mokyklos nėra įrengta pakankamai „kiss and ride“ tipo sustojimų, daug automobilių tiesiog suka į A įvažiavimo kiemus ir ten, išleidę vaikus, apsisukinėja, kas papildomai apkrauna išvažiavimą.

Automobilių parkavimo stebėseną ir vietų poreikio analizę parodė, kad kiemuose ir įvažiavimuose automobiliai parkuojami netvarkingai, dažnai nesilaikant KET. 2017-05-30 ,31 bei 06-01 rytais (6:00) ir vakarais (22:20-23:10) surinkti duomenys rodo, kad A zonoje naktimis stovėjo nuo 112 iki 121 automobilių, B zonoje (neskaitant 96 vietų garažų) – nuo 56 iki 64 automobilių. Tuo pačiu pastebėtina, kad uždara automobilių parkavimo aikštelė prie Didlaukio g. 21 namo naktiai buvo užpildoma tik 50-60 %.

Šiuo metu esamų norminių parkavimo vietų kiemuose ir įvažiavimų važiuojamoje dalyje kiekis A zonoje yra 83, B zonoje –51 (neskaitant 96 vietų garažuose). Viso 134 atviros vietos + 96 vietos garažuose. Abiejose zonose bendrai yra 258 butai ir 230 norminių automobilių parkavimo vietų.

Baltupių rajono gyventojų patekimas į Jamonto nuo Didlaukio gatvės per kiemus komplikotas, pėsčiųjų eismas neatskirtas nuo važiuojamosios dalies, dviračių takų nėra visai.

## 8.2 Siūlomi sprendiniai

Išanalizavus esamą situaciją siūlomi keletas sprendimų, galinčių pagerinti gretutinių teritorijų gerbūvį, gyvenimo kokybę ir eismo saugumą:

- Įrengti papildomas “K+R” parkavimo vietas prie mokyklos pagrindinio įėjimo, kad sumažinti automobilių srautą tenkanti zonai A rytinio piko metu. Tuo tikslu rekonstruoti įvažiavimą prie namo adresu Didlaukio 23 ir išplėsti esamą mokyklos kieme automobilių aikštelę.
- Įrengti nepertrūkstanti pėsčiųjų-dviračių taką nuo pat Didlaukio gatvės iki Jamonto parko,
- Rekonstruoti įvažiavimą I zoną A: praplėsti įvažiavimo zoną įrengiant papildomas normines automobilių parkavimo vietas, pertvarkyti automobilių statymo tvarką aikštelėje tarp namų.
- Praplėsti važiuojamąją dalį ir įrengti automobilių stovėjimo aikšteles įvažiavime pro pastatą Didlaukio 17 link Didlaukio 13 ir jo kieme (esant namo bendrijos sutikimui).
- Įrengti papildomą automobilių stovėjimo aikštelę prie įvažiavimo B zonoje.
- Įrengti apšvietimą dviračių-pėsčiųjų take ir B zonos įvažiavime (10 gatvės šviestuvų).
- Įrengti pėsčiųjų šaligatvį šalia įvažiavimo B nuo Didlaukio g. iki pat projektuojamo sklypo.
- Persodinti dalį (kuriuos įmanoma) detalajame plane numatytų kirsti iki 20 cm kamieno apimties vertingesnių medžių, patenkančių į statybų ar važiuojamosios dalies platinimo zonas.
- Pasodinti galimose vietose šalia Didlaukio gatvės ir įvažiavimų zonose naujus medžius.

Igyvendinus numatytus pasiūlymus bus įrengta ~70 naujų norminių automobilių parkavimo vietų, ženkliai pagerintas įvažiavimo A pralaidumas, pagerės mokyklos pasiekiamumo autotransportu schema, pėsčiųjų saugumas bei Baltupių gyventojų patekimas į Jamonto parką.

	Lapas	Lapų	Laida
051VP-2017-PP-BD-AR	5	5	0

**BRĖŽINIŲ ŽINIARAŠTIS**

BRĖŽINIO NR.	BRĖŽINIO PAVADINIMAS	MASTELIS	LAPŲ SK.
051VP-2017-PP-SP-G-01	Sklypo planas	M 1:500	01
051VP-2017-PP-SP-G-01d	Papildomi darbai už sklypo ribų	M 1:500	01
051VP-2017-PP-SP-G-01e	Parkavimo zonų ir esamų parkavimo vietų schema	M 1:1000	01
051VP-2017-PP-SA-001	Požeminio aukšto planas	M 1:250	01
051VP-2017 -PP -SA -A-1.2	Tipinio aukšto planas	M 1:200	01
051VP-2017 -PP -SA -A-3.1	A korpusas. Fasada tarp ašių 7-1, A1-A4	M 1:200	01
051VP-2017 -PP -SA -A-3.2	A korpusas. Fasada tarp ašių 1-7, A4-A1	M 1:200	01
051VP-2017 -PP -SA -A-4.1	A korpusas. Pjūvis-1	M 1:200	01
051VP-2017 -PP -SA -B-1.2	Tipinio aukšto planas	M 1:200	01
051VP-2017 -PP -SA -C-1.2	Tipinio aukšto planas	M 1:200	01
051VP-2017 -PP -SA -C-3.1	C korpusas. Fasada tarp ašių 12-8, C1-C5, 8-12, C5-C1	M 1:250	01
051VP-2017 -PP -SA -C-4.1	C korpusas. Pjūvis-1	M 1:150	01
051VP-2017 -PP -SA -D-1.2	Tipinio aukšto planas	M 1:200	01
051VP-2017 -PP -SA -E-1.2	Tipinio aukšto planas	M 1:200	01
051VP-2017 -PP -SA -F-1.2	Tipinio aukšto planas	M 1:200	01
051VP-2017 -PP -SA -G-1.2	Tipinio aukšto planas	M 1:200	01
051VP-2017 -PP -SA -G- 02	Pjūvis 1-1	M 1:500	01
051VP-2017 -PP -SA -G- 03	Pjūvis 2-2	M 1:500	01
051VP-2017 -PP -SA -G- 04	Aksonometrinis vaizdas	-	01

ATESTATO NR.				OBJEKTAS	7 daugiabučių gyvenamųjų namų (7.3) Didlaukio g., Vilniuje (sklypo kadastro Nr. 0101/0017:407), statybos projektas		
5623							
A1182	PV	Rytis Kripas		2017-06-08	BRĖŽINIO PAVADINIMAS Brėžinių žiniaraštis	LAIKA	0
A1182	PDV	R.Kripas		2017-06-08			
A1182	ARCH	R.Kripas		2017-06-08			
	ARCH	R.Spėčienė		2017-06-08			
	ARCH	E.Guldikauskaitė- Raugaliene		2017-06-08			
STADIJA	UŽSAKOVAS			BRĖŽINIO ŽYMUO		LAPAS	LAPŲ
PP	UAB "Veikmė"			051VP-2017-PP-BD-BZ		01	01

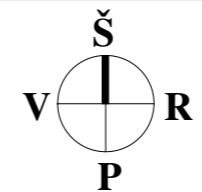
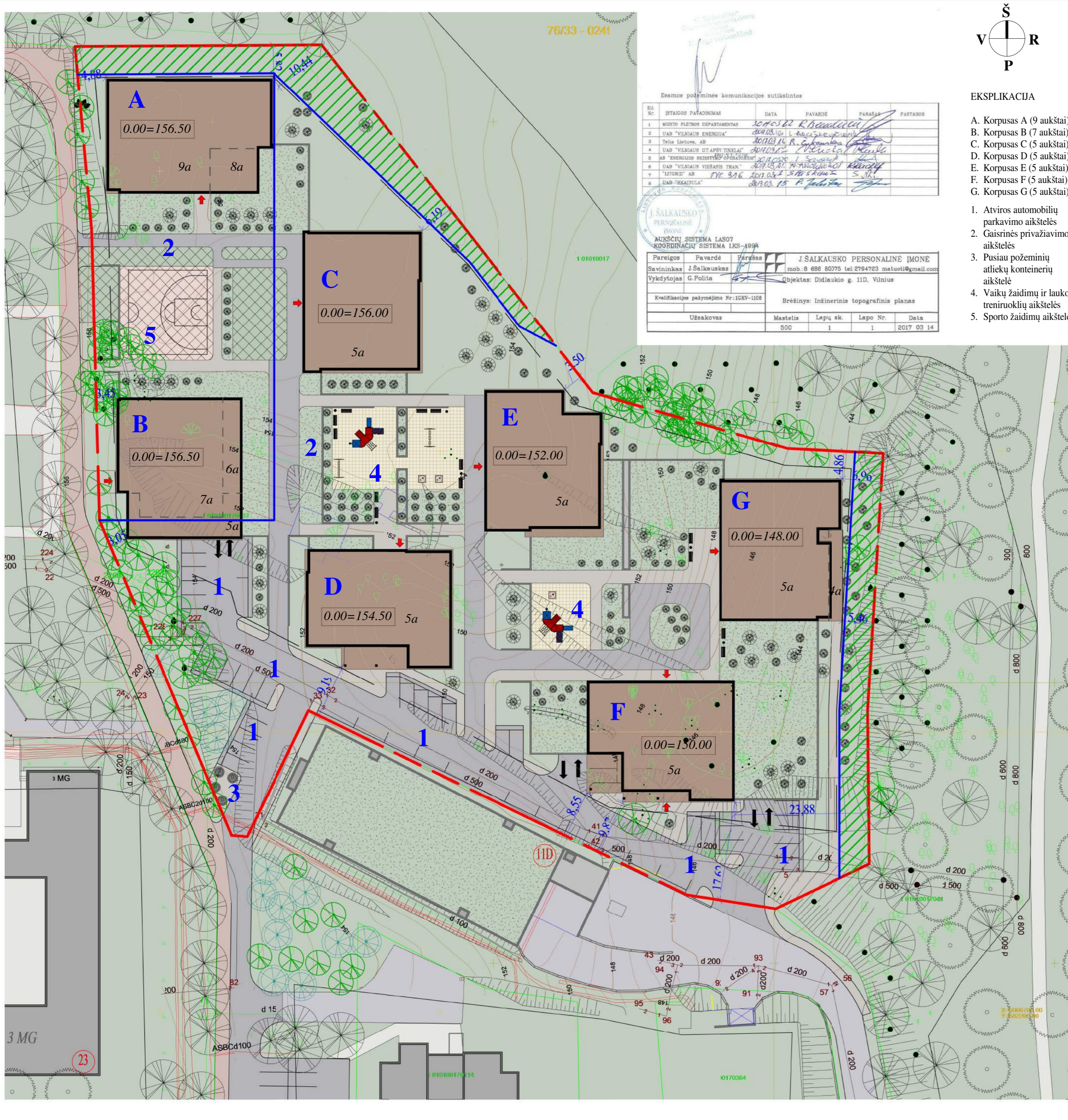

EKSPLIKACIJA

- A. Korpusas A (9 aukštai)
  - B. Korpusas B (7 aukštai)
  - C. Korpusas C (5 aukštai)
  - D. Korpusas D (5 aukštai)
  - E. Korpusas E (5 aukštai)
  - F. Korpusas F (5 aukštai)
  - G. Korpusas G (5 aukštai)
1. Atviros automobilių parkavimo aikštelės
  2. Gaisrinės privažiavimo aikštelės
  3. Pusiau požeminių atliekų konteinerių aikštelė
  4. Vaikų žaidimų ir lauko treniruoklių aikštelės
  5. Sporto žaidimų aikštelė

SUTARTINIAI ŽYMĖJIMAI

- sklypo ribos
- statybos ribos
- skirtingų reglamentų ribos
- projektuojami privažiavimai ir parkavimo aikštelės (betono trinkelų arba asfaltbetonio danga)
- projektuojamų pastatų gyvenamieji korpusai
- projektuojamų pastatų cokolinio aukšto kontūras
- įėjimų į pastatus vieta
- įvažiavimų į požeminius parkingus vieta
- projektuojami pėsčiųjų takai (betono trinkelų danga)
- projektuojami dviračių takai (spalvota betono trinkelų danga)
- projektuojama vaikų žaidimų ir sportinių treniruoklių aikštelė (guminių plytelių danga)
- projektuojama sporto aikštelė (liejama guminė danga)
- projektuojama žalia veja
- sodinami krūmai
- projektuojami pusiau požeminiai buitinių atliekų konteineriai
- sklypo atskirųjų želdynų teritorijos (pagal detalųjį planą)
- esami medžiai, turėję būti saugomi pagal detaliojo plano sprendinius; jų išlikimas tikslinamas techniniame projekte
- sodinami nauji arba persodinami esami medžiai
- kiti esami medžiai

VISO:

- sklypo ribose atvirų parkavimo vietų - 50 vnt.;
- sklypo plotas - 13782 kv.m.;
- užstatymo plotas - 3878 kv.m.;
- užstatymo tankis - 28%;
- užstatymo intensyvumas - 1.18;
- sklypo dalių plotas pagal paskirtį: kita paskirtis- atskirųjų želdynų teritorijos (BŽ) - 930 kv.m. (pagal detalųjį planą);
- sklypo dalių plotas pagal paskirtį: kita paskirtis- gyvenamosios teritorijos (GG) - 12852 kv.m. (pagal detalųjį planą);
- priklausomųjų želdynų ploto dalis nuo žemės sklypo gyvenamosios teritorijos dalių ploto - 35% (4494 kv.m)

KVAL. PATV. DOK. NR.	UAB VEIKMĖS PROJEKTAI	STATINIO PROJEKTO PAVADINIMAS
5623		7 daugiabučių gyvenamųjų namų (7.3) Didlaukio g., Vilniuje (sklypo kadastr. Nr. 0101/0017:407), statybos projektas
A1182	SPV Rytis Kripas	STATINIO NUMERIS IR PAVADINIMAS
A1182	SPDV R.Kripas	Daugiabučiai gyvenamieji namai.
A1182	ARCH R.Kripas	Korpusai A, B, C, D, E, F, G.
	ARCH R.Špečienė	DOKUMENTO PAVADINIMAS
	ARCH E.Guldikauskaitė- Raugaitienė	Sklypo planas
	STATYTOJAS IR (ARBA) UŽSAKOVAS	M 1:500
PP	UAB "Veikmė"	DOKUMENTO ŽYMUO
		051VP-2017-PP-SA-G-01
		LAPAS LAPŲ
		0 1



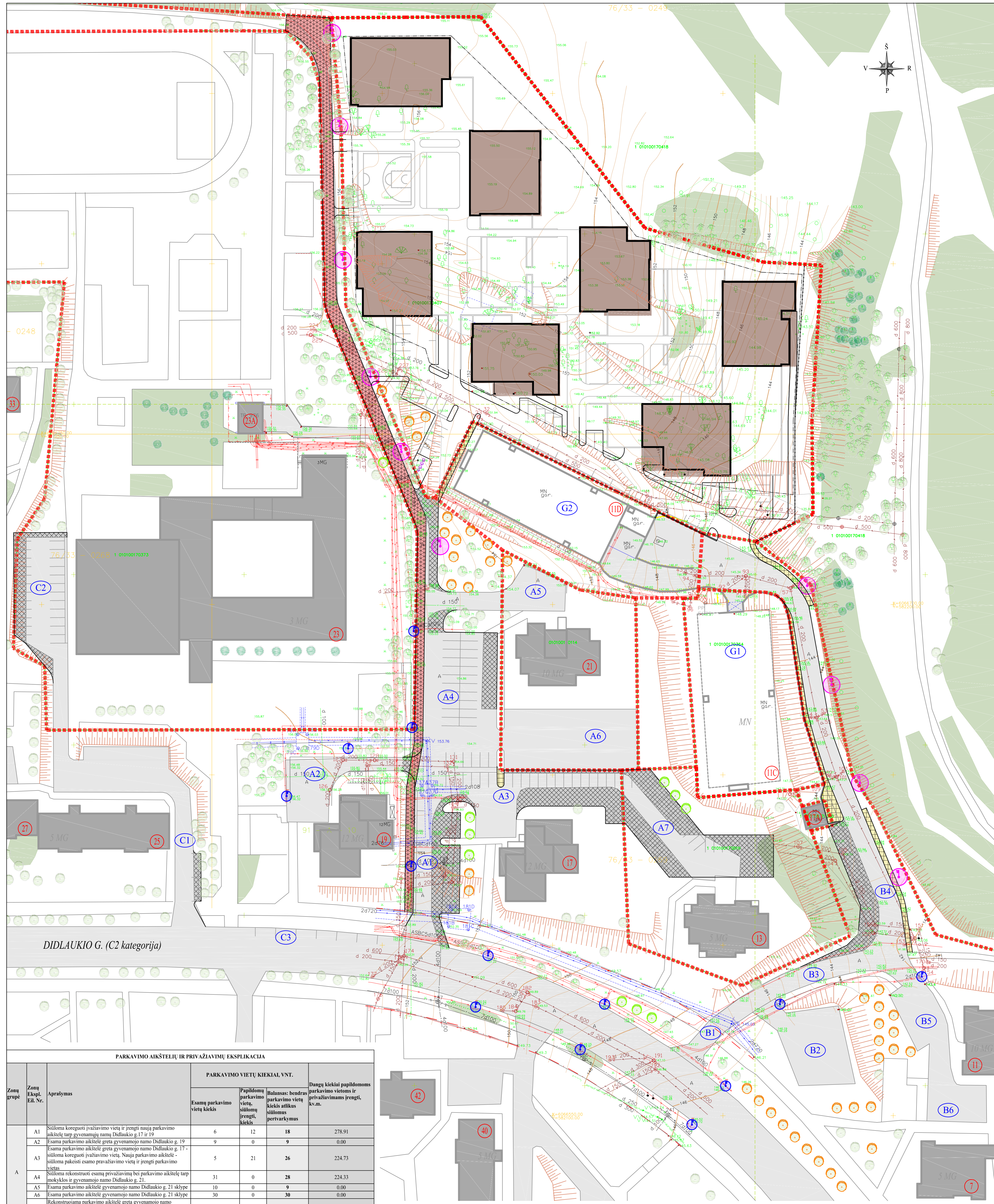
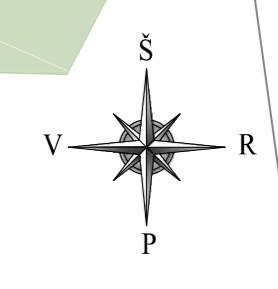

DIDLAIKIO G. (C2 kategorija)

**PARKAVIMO AIKŠTELŲ IR PRIVAŽIAVIMŲ EKSPLIKACIJA**

Zonų grupė	Zonų Eksp. Eil. Nr.	Aprašymas	PARKAVIMO VIETŲ KIEKIAI, VNT.			Dangų kiekiai papildomoms parkavimo vietoms ir privažavimams įrengti, kv.m.
			Esamų parkavimo vietų kiekis	Papildomų parkavimo vietų, siūlomų įrengti, kiekis	Balansas: bendras parkavimo vietų kiekis atlikus siūlomus pertvarkymus	
A	A1	Siūloma koreguoti įvažiavimo vietą ir įrengti naują parkavimo aikštelę tarp gyvenamųjų namų Didlaukio g.17 ir 19	6	12	18	278.91
	A2	Esama parkavimo aikštelė greta gyvenamojo namo Didlaukio g. 19	9	0	9	0.00
	A3	Esama parkavimo aikštelė greta gyvenamojo namo Didlaukio g. 17 - siūloma koreguoti įvažiavimo vietą. Nauja parkavimo aikštelė - siūloma pakeisti esamą pravažiavimo vietą ir įrengti parkavimo vietas	5	21	26	224.73
	A4	Siūloma rekonstruoti esamą privažiavimą bei parkavimo aikštelę tarp mokyklos ir gyvenamojo namo Didlaukio g. 21.	31	0	28	224.33
	A5	Esama parkavimo aikštelė gyvenamojo namo Didlaukio g. 21 sklype	10	0	9	0.00
	A6	Esama parkavimo aikštelė gyvenamojo namo Didlaukio g. 21 sklype	30	0	30	0.00
	A7	Rekonstruojama parkavimo aikštelė greta gyvenamojo namo Didlaukio g. 13. Siūloma pakeisti aikštelės konfigūraciją palei esamą privažiavimą ir įrengti papildomas parkavimo vietas	7	21	28	436.66
B	B1	Parkavimo vietos, šiuo metu esančios pravažiavimuose tarp namų	2	0	2	0.00
	B2	Esama parkavimo aikštelė greta gyvenamųjų namų Didlaukio g. 7, 9 ir 11	16	0	16	0.00
	B3	Parkavimo vietos, šiuo metu esančios pravažiavimuose tarp namų	6	0	6	0.00
	B4	Siūloma įrengti papildomas parkavimo vietas greta pastato Didlaukio g. 17A, palei esamą požeminių garažų privažiavimą	21	6	27	228.88
	B5	Esama parkavimo aikštelė greta gyvenamųjų namų Didlaukio g. 7, 9 ir 11. Siūloma pakeisti aikštelės konfigūraciją ir įrengti papildomas parkavimo vietas	12	0	12	0.00
	B6	Esama parkavimo aikštelė greta gyvenamųjų namų Didlaukio g. 7, 9 ir 11	7	0	7	0.00
C	C1	Privažiavimas ir parkavimo aikštelė tarp mokyklos ir gyvenamojo namo Didlaukio g. 25. Siūloma mokyklos poreikiams įrengti papildomas parkavimo vietas ir trumpalaikio sustojimo vietas "kiss and ride"	10	2*	10+2*	30.03
	C2	Esama parkavimo aikštelė mokyklos sklype. Siūloma pakeisti aikštelės konfigūraciją ir įrengti papildomas parkavimo vietas	12*	13*	25*	150.78
	C3	Esamos trumpalaikio parkavimo vietos mokyklos poreikiams "kiss and ride"	6**	0	6**	0.00
G	G1	Parkavimo vietos esančiam požeminiame garaže Didlaukio g. 11C	32**	0	32**	0.00
	G2	Parkavimo vietos esančiam požeminiame garaže Didlaukio g. 11D	64**	0	64**	0.00
VISO:			172 + 96** (esamuose požeminiuose garažuose)	60 + 10* (mokyklos reikiams)	228 + 33* (mokyklos reikiams) + 96** (esamuose požeminiuose garažuose)	1574.32

**SUTARTINIAI ŽYMĖJIMAI**

- sklypų ribos
- esami pastatai ir adresų Nr.
- siūlomi nauji arba rekonstruojami esami privažiavimai ir parkavimo aikštelės
- įrengiamas 2.5-3.5 m pločio dviračių ir pėsčiųjų takas, 923.29 kv.m.
- projektuojami šaligatviai, 258.33 kv.m.
- esamos lauko apšvietimo atramos
- projektuojamos lauko apšvietimo atramos, 10vnt.
- esami medžiai
- sodinami nauji medžiai, 10 vnt.
- siūloma esamų medžių (40 vnt.) persodinimo vieta

**SUVESTINIAI PAPILDOMŲ DARBŲ KIEKIAI**





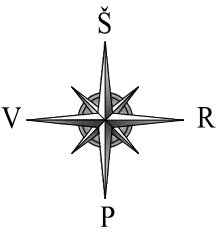
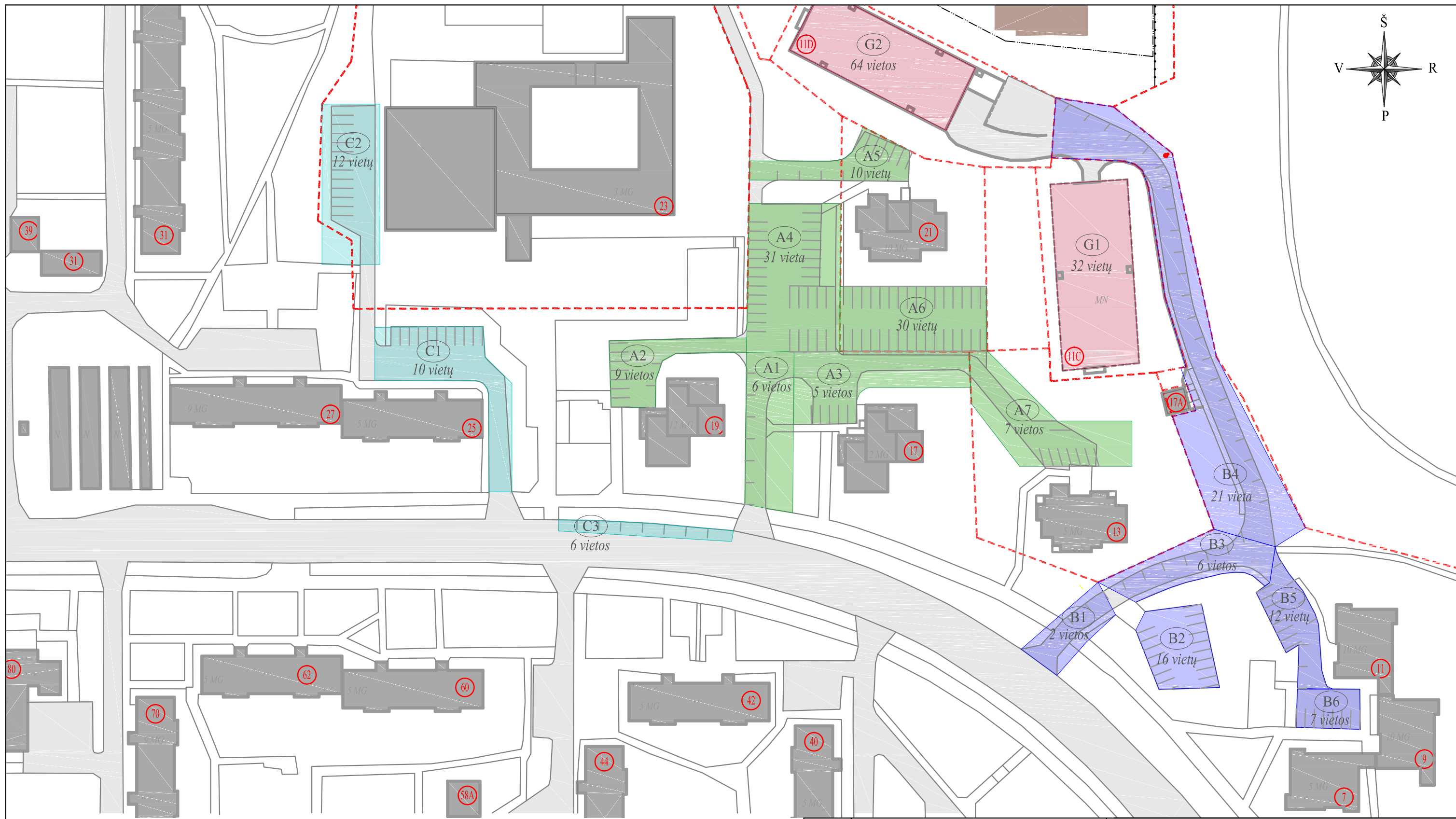

Eil. Nr.	Aprašymas	Kiekis
1.	Dangos papildomoms parkavimo vietoms ir privažavimams įrengti	0.00 kv.m.
2.	2.5-3.5 m pločio dviračių ir pėsčiųjų takas	923.29 kv.m.
3.	Šaligatviai	258.33 kv.m.
4.	Lauko apšvietimo atramos	10 vnt.
5.	Sodinami nauji medžiai	10 vnt.
6.	Persodinami esami medžiai	40 vnt.

ATESTATO NR.		OBJEKTO PAVADINIMAS	
5623	UAB VEIKMĖ PROJEKTAI	BREŽINIO PAVADINIMAS	
A1182	PV Rytis Kripas	2017-06-08	Papildomi darbai už sklypų ribų. Schema
A1182	PDV R.Kripas	2017-06-08	
A1182	ARCH R.Kripas	2017-06-08	
	ARCH R.Špečienė	2017-06-08	
	ARCH E.Gudžauskaitė-Raugailienė	2017-06-08	
STADIJA	UŽSAKOVAS	BREŽINIO ŽYMUO	LAPAS LAPŲ
PP	UAB "Veikmė"	051VP-2017-PP-SP-G-01d	01 01

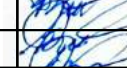

Sutartiniai žymėjimai:

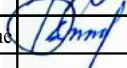
- Zonų grupė A (viso 99 vnt. parkavimo vietų)
- Zonų grupė B (viso 64 vnt. parkavimo vietų)
- Zonų grupė C (viso 28 vnt. parkavimo vietų)
- Zonų grupė G (viso 96 vnt. parkavimo vietų)

ATESTATO NR.				OBJEKTAS	Daugiabučių gyvenamųjų namų (7.3) Didlaukio g., Vilniuje (sklypo kadastro Nr. 0101/0017:407), statybos projektas	
5623				BRĖŽINIO PAVADINIMAS	LAIDA	
A1182	PV	Rytis Kripas		2017-06-08	Parkavimo zonų ir esamų parkavimo vietų schema	
A1182	PDV	R.Kripas		2017-06-08		
A1182	ARCH	R.Kripas		2017-06-08		
	ARCH	R.Spėčienė		2017-06-08		
	ARCH	E.Guldikauskaitė- Raugalienė		2017-06-08		
STADIJA	UŽSAKOVAS			BRĖŽINIO ŽYMUO	0	
PP	UAB "Veikmė"			051VP-2017-PP-SP-G-01e	LAPAS	LAPŲ
					01	01

M 1:1000

### Patalpų žymėjimas

- Dviračių saugykla
- El. Skydinė
- Koridorius
- Sandėliukai
- Tambūras
- Valymo inventorius
- Vandentiekio įvadas
- Šiluminis mazgas

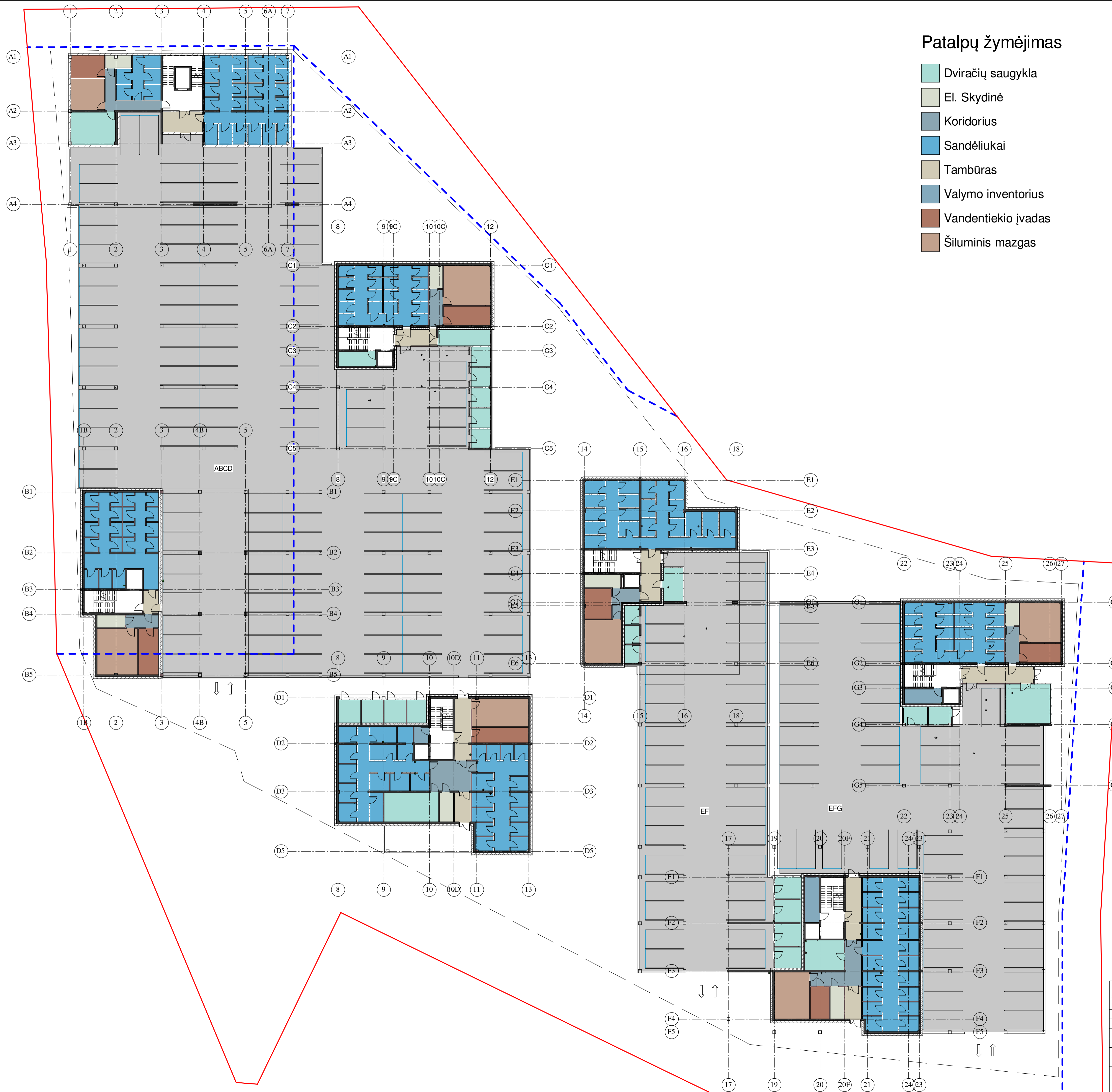

KVAL. PATV. DOK. NR.	UAB VEIKMĖS PROJEKTAI	STATINIO PROJEKTO PAVADINIMAS	7 Daugiabučių gyvenamųjų namų (7.3) Didlaukio g., Vilniuje (sklypo kadastr. Nr. 0101/0017:407), statybos projektas
5623		STATINIO NUMERIS IR PAVADINIMAS	
A1182	SPV Rytis Krupas	2017-06-08	Daugiabučiai gyvenamieji namai.
A1182	SPDV R. Krupas	2017-06-08	Korpusai A,B,C,D,E,F,G
A1182	ARCH R. Krupas	2017-06-08	DOKUMENTO PAVADINIMAS
	ARCH R. Spėšienė	2017-06-08	Požeminio aukšto planas alt. -3.00
	ARCH E. Gaikšiuskaitė-Raugalietė	2017-06-08	M 1: 250
STATYTOJAS IR (ARBA) UŽSAKOVAS	PP UAB "Veikmė"	DOKUMENTO ŽYMŪS	051VP-2017-PP-SA-001
		LAPAS	LAPŲ
		0	1



### Butai pagal tipą

- 2 kambarių
- 3 kambarių

### SUTARTINIAI ŽYMĖJIMAI :

- Šiltinimas neoporu EPS70, 250 mm.
- Keramzitbetonio siena, 200 mm
- Monolitinė gelžbetoninė siena
- Tarpbutinė daugiasluoksnė atitvara (55db, 320 mm (žr.br. SK-04, DET. P-04)
- Mūrinė pertvara
- Gipskartonio pertvara
- Tarpbutinės sienos šiltinimas 50mm vata, apdaila - tinkas, pagal det. TS-2
- Tarpbutinės sienos šiltinimas 40mm neoporu, apdaila - gipskartonis, pagal det. TS-1

### SITUACIJOS SCHEMA

A

KORPUSAS

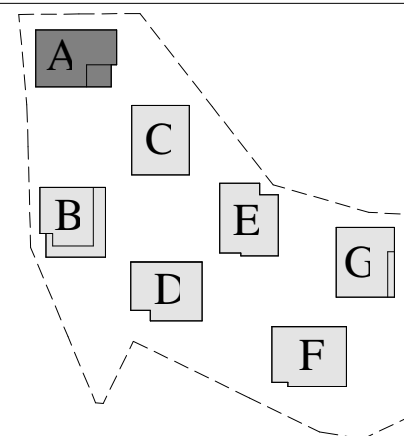

A2 - 2 aukšto patalpų eksplikacija		
Patalpos numeris	Pavadinimas	Plotas
A8-1	Koridorius	11.88 m <sup>2</sup>
A8-2	Svetainė ir virtuvė	31.96 m <sup>2</sup>
A8-3	Kambarys	11.98 m <sup>2</sup>
A8-4	Kambarys	11.82 m <sup>2</sup>
A8-5	Sanmazgas	2.18 m <sup>2</sup>
A8-6	Sanmazgas	4.77 m <sup>2</sup>
<b>A8</b>		<b>74.60 m<sup>2</sup></b>
A9-1	Holas	4.08 m <sup>2</sup>
A9-2	Svetainė ir virtuvė	29.42 m <sup>2</sup>
A9-3	Kambarys	11.86 m <sup>2</sup>
A9-4	Sanmazgas	6.78 m <sup>2</sup>
<b>A9</b>		<b>52.13 m<sup>2</sup></b>
A10-1	Holas	5.25 m <sup>2</sup>
A10-2	Svetainė ir virtuvė	27.22 m <sup>2</sup>
A10-3	Sanmazgas	5.33 m <sup>2</sup>
A10-4	Kambarys	12.49 m <sup>2</sup>
<b>A10</b>		<b>50.29 m<sup>2</sup></b>
A11-1	Holas	4.61 m <sup>2</sup>
A11-2	Svetainė ir virtuvė	28.33 m <sup>2</sup>
A11-3	Kambarys	12.01 m <sup>2</sup>
A11-4	Sanmazgas	5.25 m <sup>2</sup>
<b>A11</b>		<b>50.20 m<sup>2</sup></b>
A12-1	Holas	15.21 m <sup>2</sup>
A12-2	Svetainė ir virtuvė	25.06 m <sup>2</sup>
A12-3	Kambarys	13.99 m <sup>2</sup>
A12-4	Kambarys	12.18 m <sup>2</sup>
A12-5	Sanmazgas	5.70 m <sup>2</sup>
A12-6	Sanmazgas	2.37 m <sup>2</sup>
<b>A12</b>		<b>74.50 m<sup>2</sup></b>
A13-1	Holas	4.29 m <sup>2</sup>
A13-2	Svetainė ir virtuvė	30.75 m <sup>2</sup>
A13-3	Kambarys	12.48 m <sup>2</sup>
A13-4	Sanmazgas	6.80 m <sup>2</sup>
<b>A13</b>		<b>54.32 m<sup>2</sup></b>
A14-1	Koridorius	12.17 m <sup>2</sup>
A14-2	Svetainė ir virtuvė	28.48 m <sup>2</sup>
A14-3	Kambarys	9.99 m <sup>2</sup>
A14-4	Kambarys	11.40 m <sup>2</sup>
A14-5	Tamsus k.	1.38 m <sup>2</sup>
A14-6	Sanmazgas	4.91 m <sup>2</sup>
A14-7	Sanmazgas	2.14 m <sup>2</sup>
<b>A14</b>		<b>70.46 m<sup>2</sup></b>
		<b>426.50 m<sup>2</sup></b>

KVAL. PATV. DOK. NR

5623

A1182

A1182

A1182

PP



UAB VEIKMĖS PROJEKTAI

SPV Rytis Kripas 2017-06-08

SPDV R.Kripas 2017-06-08

ARCH R.Kripas 2017-06-08

ARCH R.Spėčienė 2017-06-08

ARCH E.Guldikauskaitė- Raugalienė 2017-06-08

STATYTOJAS IR (ARBA) UŽSAKOVAS

UAB "Veikmė"

STATINIO PROJEKTO PAVADINIMAS

7 Daugiabučių gyvenamųjų namų (7.3) Didlaukio g., Vilniuje (sklypo kadastro Nr. 0101/0017:407), statybos projektas

STATINIO NUMERIS IR PAVADINIMAS

Daugiabutis gyvenamasis namas.

Korpusas A

DOKUMENTO PAVADINIMAS

2 aukšto planas

M 1:200

DOKUMENTO ŽYMUO

051VP-2017 -PP -SA -A-1.2

LAIDA

0

LAPAS

LAPŲ

1



1 Fasadas tarp ašiu 7-1  
1 : 250

2 Fasadas tarp ašiu A1-A4  
1 : 250

SITUACIJOS SCHEMA		KVAL. PATV. DOK. NR			STATINIO PROJEKTO PAVADINIMAS	
		5623			7 Daugiabučių gyvenamųjų namų (7.3) Didlaukio g., Vilniuje (sklypo kadastro Nr. 0101/0017:407), statybos projektas	
 KORPUSAS		A1182	SPV	Rytis Kripas	2017-06-08	STATINIO NUMERIS IR PAVADINIMAS
		A1182	SPDV	R.Kripas	2017-06-08	Daugiabutis gyvenamasis namas.
		A1182	ARCH	R.Kripas	2017-06-08	Korpusas A
			ARCH	R.Spėčienė	2017-06-08	DOKUMENTO PAVADINIMAS
			ARCH	E.Guldikauskaitė- Raugalienė	2017-06-08	A korpusas. Fasadai tarp ašiu 7-1, A1-A4
		PP	STATYTOJAS IR (ARBA) UŽSAKOVAS			M 1:200
			UAB "Veikmė"			DOKUMENTO ŽYMUO
						051VP-2017 -PP -SA -A-3.1
						LAPAS
						LAPŲ
						0
						1



SITUACIJOS SCHEMA			STATINIO PROJEKTO PAVADINIMAS		7 Daugiabučių gyvenamųjų namų (7.3) Didlaukio g., Vilniuje (sklypo kadastro Nr. 0101/0017:407), statybos projektas			
			STATINIO NUMERIS IR PAVADINIMAS		Daugiabutis gyvenamasis namas. Korpusas A			
 KORPUSAS			A1182	SPV	Rytis Kripas	2017-06-08	DOKUMENTO PAVADINIMAS	LAIDA
			A1182	SPDV	R.Kripas	2017-06-08		
			A1182	ARCH	R.Spėčienė	2017-06-08	M 1:200	
				ARCH	E.Guldikauskaitė- Raugalienė	2017-06-08	DOKUMENTO ŽYMUO	LAPAS
			PP	STATYTOJAS IR (ARBA) UŽSAKOVAS			051VP-2017 -PP -SA -A-3.2	LAPŲ
				UAB "Veikmė"				1

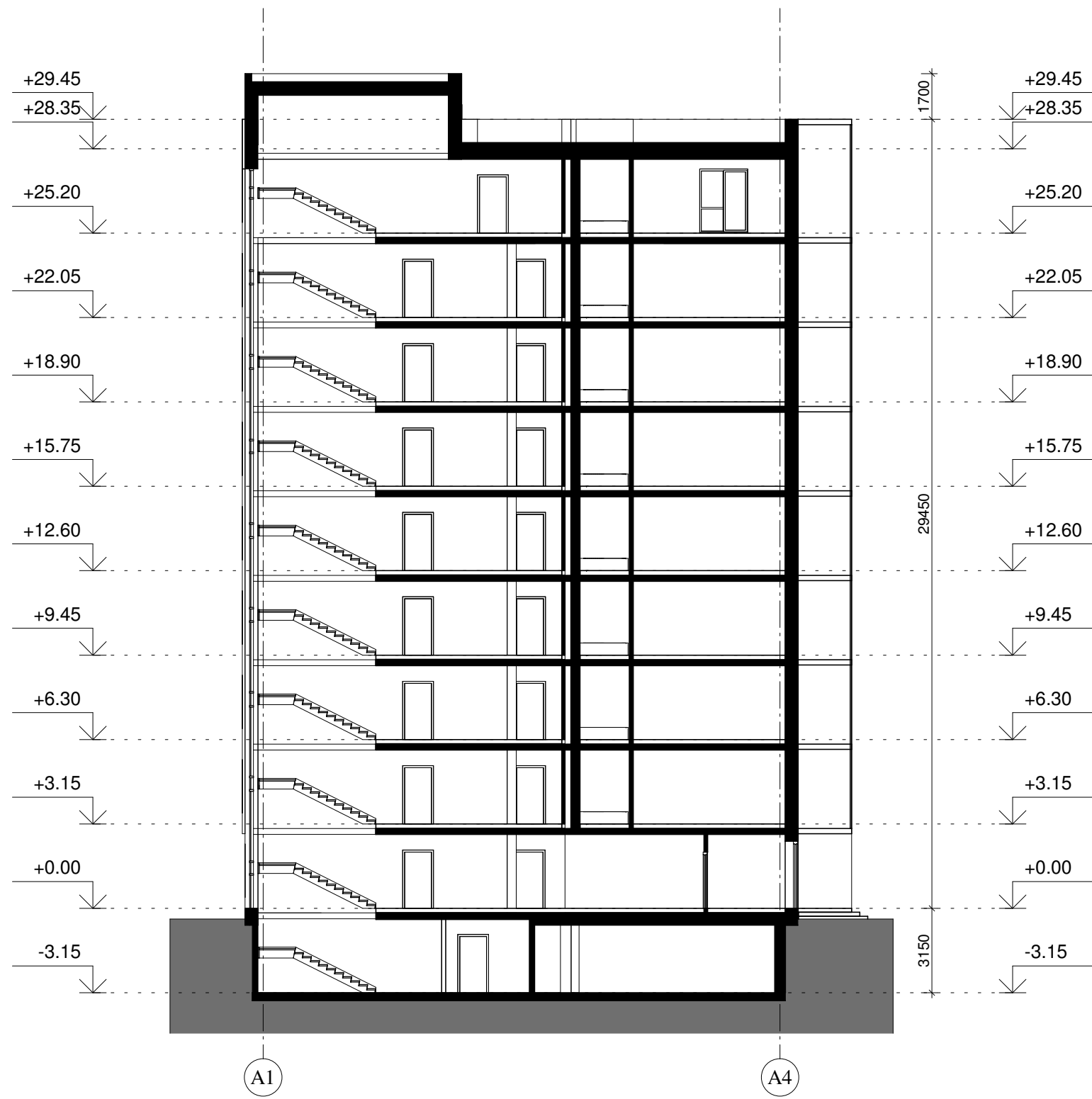

SITUACIJOS SCHEMA

**A**

KORPUSAS

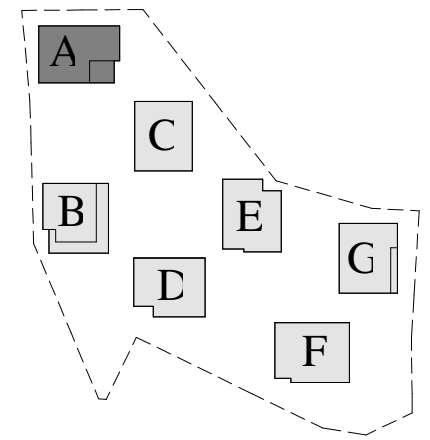

KVAL. PATV. DOK. NR			
5623			
A1182	SPV	Rytis Kripas	2017-06-08
A1182	SPDV	R.Kripas	2017-06-08
A1182	ARCH	R.Kripas	2017-06-08
	ARCH	R.Spėčienė	2017-06-08
	ARCH	E.Guldikauskaitė- Raugalienė	2017-06-08
PP	STATYTOJAS IR (ARBA) UŽSAKOVAS		
	UAB "Veikmė"		

STATINIO PROJEKTO PAVADINIMAS		
7 Daugiabučių gyvenamųjų namų (7.3) Didlaukio g., Vilniuje (sklypo kadastro Nr. 0101/0017:407), statybos projektas		
STATINIO NUMERIS IR PAVADINIMAS		
Daugiabutis gyvenamasis namas.		
Korpusas A		
DOKUMENTO PAVADINIMAS		LAIDA
A korpusas. Pjūvis-1		0
M 1:200		
DOKUMENTO ŽYMUO		LAPAS LAPŲ
051VP-2017 -PP -SA -A-4.1		1



B2 - 2 aukšto patalpų eksplikacija		
Patalpos numeris	Pavadinimas	Plotas
B8-1	Holas	5.18 m <sup>2</sup>
B8-2	Svetainė ir virtuvė	22.48 m <sup>2</sup>
B8-3	Kambarys	11.84 m <sup>2</sup>
B8-4	Sanmazgas	5.09 m <sup>2</sup>
<b>B8</b>		<b>44.59 m<sup>2</sup></b>
B9-1	Holas	13.01 m <sup>2</sup>
B9-2	Svetainė ir virtuvė	22.36 m <sup>2</sup>
B9-3	Kambarys	10.01 m <sup>2</sup>
B9-4	Kambarys	10.68 m <sup>2</sup>
B9-5	Sanmazgas	5.48 m <sup>2</sup>
<b>B9</b>		<b>61.54 m<sup>2</sup></b>
B10-1	Holas	15.42 m <sup>2</sup>
B10-2	Kambarys	10.11 m <sup>2</sup>
B10-3	Kambarys	10.72 m <sup>2</sup>
B10-4	Svetainė ir virtuvė	22.72 m <sup>2</sup>
B10-5	Sanmazgas	1.85 m <sup>2</sup>
B10-6	Sanmazgas	5.83 m <sup>2</sup>
<b>B10</b>		<b>66.65 m<sup>2</sup></b>
B11-1	Holas	4.69 m <sup>2</sup>
B11-2	Svetainė ir virtuvė	22.51 m <sup>2</sup>
B11-3	Kambarys	13.22 m <sup>2</sup>
B11-4	Sanmazgas	6.26 m <sup>2</sup>
<b>B11</b>		<b>46.68 m<sup>2</sup></b>
B12-1	Holas	4.63 m <sup>2</sup>
B12-2	Svetainė ir virtuvė	22.52 m <sup>2</sup>
B12-3	Kambarys	15.05 m <sup>2</sup>
B12-4	Sanmazgas	6.26 m <sup>2</sup>
<b>B12</b>		<b>48.46 m<sup>2</sup></b>
B13-1	Holas	13.22 m <sup>2</sup>
B13-2	Svetainė ir virtuvė	22.99 m <sup>2</sup>
B13-3	Kambarys	10.93 m <sup>2</sup>
B13-4	Kambarys	10.11 m <sup>2</sup>
B13-5	Sanmazgas	6.26 m <sup>2</sup>
B13-6	Sanmazgas	2.13 m <sup>2</sup>
<b>B13</b>		<b>65.63 m<sup>2</sup></b>
B14-1	Holas	7.96 m <sup>2</sup>
B14-2	Svetainė ir virtuvė	21.82 m <sup>2</sup>
B14-3	Kambarys	15.56 m <sup>2</sup>
B14-4	Kambarys	12.69 m <sup>2</sup>
B14-5	Sanmazgas	5.33 m <sup>2</sup>
B14-6	Sanmazgas	2.35 m <sup>2</sup>
<b>B14</b>		<b>65.70 m<sup>2</sup></b>
		<b>399.25 m<sup>2</sup></b>

- SUTARTINIAI ŽYMĖJIMAI:**
- Šiltinimas neoporu EPS70, 250 mm.
  - Keramzitonio siena, 200 mm
  - Monolitinė gelžbetoninė siena
  - Tarpbutinė daugiasluksnė atitvara (55db, 320 mm (žr.br. SK-04, DET. P-04)
  - Mūrinė pertvara
  - Gipskartonio pertvara
  - Tarpbutinės sienos šiltinimas 50mm vata, apdaila - tinkas, pagal det. TS-2
  - Tarpbutinės sienos šiltinimas 40mm neoporu, apdaila - gipskartonis, pagal det. TS-1

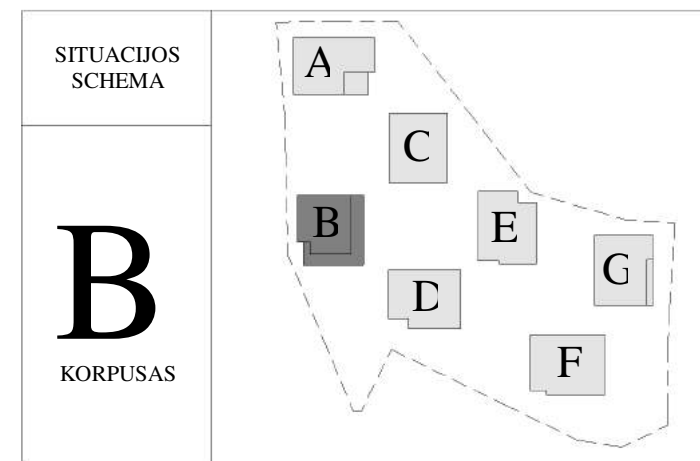

KVAL. PATV. DOK. NR	UAB VEIKMĖS PROJEKTAI		
5623			
A1182	SPV	Rytis Kripas	2017-06-08
A1182	SPDV	R.Kripas	2017-06-08
A1182	ARCH	R.Kripas	2017-06-08
	ARCH	R.Spėčienė	2017-06-08
	ARCH	E.Guldikauskaitė- Raugalienė	2017-06-08
PP	STATYTOJAS IR (ARBA) UŽSAKOVAS UAB "Veikmė"		

STATINIO PROJEKTO PAVADINIMAS		
7 daugiabučių gyvenamųjų namų (7.3) Didlaukio g., Vilniuje (sklypo kadastro Nr. 0101/0017:407), statybos projektas		
STATINIO NUMERIS IR PAVADINIMAS		
Daugiabutis gyvenamasis namas. Korpusas B		
DOKUMENTO PAVADINIMAS		LAIDA
2 aukšto planas		0
M 1:200		
DOKUMENTO ŽYMUO		LAPAS LAPŲ
051VP-2017 -PP -SA -B-1.2		1



C2 - 2 aukšto patalpų eksplikacija

Patalpos numeris	Pavadinimas	Plotas
C8-1	Holas	12.42 m <sup>2</sup>
C8-2	Svetainė ir virtuvė	26.86 m <sup>2</sup>
C8-3	Kambarys	12.45 m <sup>2</sup>
C8-4	Kambarys	11.59 m <sup>2</sup>
C8-5	Sanmazgas	5.40 m <sup>2</sup>
C8-6	Sanmazgas	1.99 m <sup>2</sup>
C8		70.72 m <sup>2</sup>
C9-1	Holas	15.44 m <sup>2</sup>
C9-2	Svetainė ir virtuvė	23.23 m <sup>2</sup>
C9-3	Kambarys	11.56 m <sup>2</sup>
C9-4	Kambarys	10.21 m <sup>2</sup>
C9-5	Sanmazgas	5.88 m <sup>2</sup>
C9-6	Sanmazgas	2.15 m <sup>2</sup>
C9		68.48 m <sup>2</sup>
C10-1	Holas	6.51 m <sup>2</sup>
C10-2	Svetainė ir virtuvė	21.23 m <sup>2</sup>
C10-3	Kambarys	12.34 m <sup>2</sup>
C10-4	Sanmazgas	5.10 m <sup>2</sup>
C10		45.19 m <sup>2</sup>
C11-1	Holas	6.50 m <sup>2</sup>
C11-2	Svetainė ir virtuvė	21.50 m <sup>2</sup>
C11-3	Kambarys	12.16 m <sup>2</sup>
C11-4	Sanmazgas	5.41 m <sup>2</sup>
C11		45.58 m <sup>2</sup>
C12-1	Holas	14.06 m <sup>2</sup>
C12-2	Svetainė ir virtuvė	22.65 m <sup>2</sup>
C12-3	Kambarys	11.46 m <sup>2</sup>
C12-4	Kambarys	9.44 m <sup>2</sup>
C12-5	Sanmazgas	5.60 m <sup>2</sup>
C12-6	Sanmazgas	2.10 m <sup>2</sup>
C12		65.31 m <sup>2</sup>
C13-1	Holas	6.15 m <sup>2</sup>
C13-2	Svetainė ir virtuvė	25.82 m <sup>2</sup>
C13-3	Kambarys	11.54 m <sup>2</sup>
C13-4	Sanmazgas	5.80 m <sup>2</sup>
C13		49.31 m <sup>2</sup>
C14-1	Holas	6.68 m <sup>2</sup>
C14-2	Svetainė ir virtuvė	24.31 m <sup>2</sup>
C14-3	Kambarys	11.33 m <sup>2</sup>
C14-4	Sanmazgas	5.63 m <sup>2</sup>
C14		47.95 m <sup>2</sup>
		392.52 m <sup>2</sup>



Butai pagal tipą

- 2 kambarių
- 3 kambarių

SUTARTINIAI ŽYMĖJIMAI :

- Šiltinimas neoporu EPS70, 250 mm.
- Keramzitbetonio siena, 200 mm
- Monolitinė gelžbetoninė siena
- Tarpbutinė daugiasluksnė atitvara (55db, 320 mm (žr.br. SK-04, DET. P-04)
- Mūrinė pertvara
- Gipskartonio pertvara
- Tarpbutinės sienos šiltinimas 50mm vata, apdaila - tinkas, pagal det. TS-2
- Tarpbutinės sienos šiltinimas 40mm neoporu, apdaila - gipskartonis, pagal det. TS-1

SITUACIJOS SCHEMA

**C**  
KORPUSAS

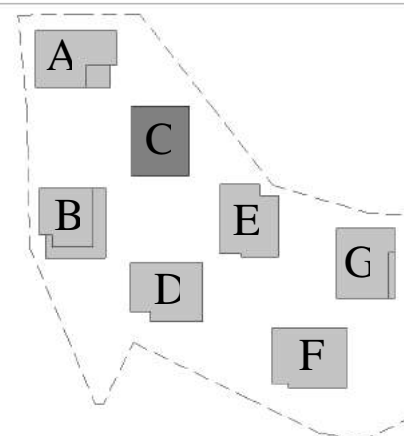

KVAL. PATV. DOK. NR

5623

A1182



SPV Rytis Kripas

2017-06-08

A1182

SPDV R.Kripas

2017-06-08

A1182

ARCH R.Kripas

2017-06-08

ARCH R.Spėčienė

2017-06-08

ARCH E.Guldikauskaitė- Raugalienė

2017-06-08

PP

UAB "Veikmė"

STATINIO PROJEKTO PAVADINIMAS  
7 daugiabučių gyvenamųjų namų (7.3) Didlaukio g., Vilniuje (sklypo kadastro Nr. 0101/0017:407), statybos projektas

STATINIO NUMERIS IR PAVADINIMAS  
Daugiabutis gyvenamasis namas. Korpusas C

DOKUMENTO PAVADINIMAS  
2-5 aukštų planas

M 1:250  
DOKUMENTO ŽYMUO  
051VP-2017 -PP -SA -C-1.2

LAIDA	0
LAPAS	LAPŲ
	1

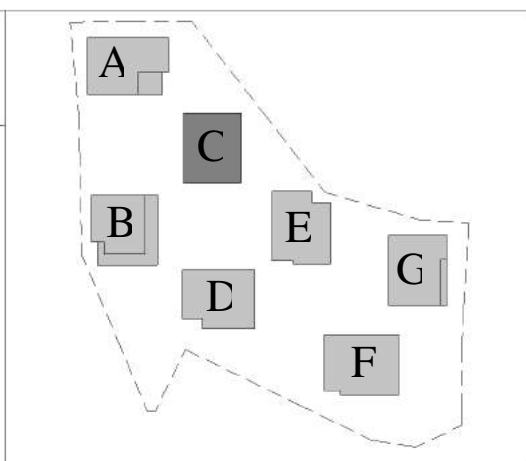
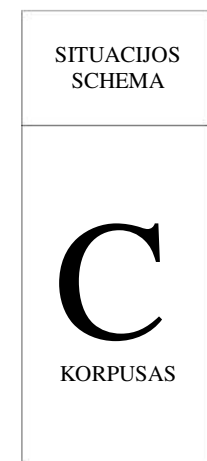

KVAL. PATV. DOK. NR	UAB VEIKMĖS PROJEKTAI		
5623			
A1182	SPV	Rytis Kripas	2017-06-08
A1182	SPDV	R.Kripas	2017-06-08
A1182	ARCH	R.Kripas	2017-06-08
	ARCH	R.Spėčienė	2017-06-08
	ARCH	E.Guldikauskaitė- Raugalienė	2017-06-08
PP	STATYTOJAS IR (ARBA) UŽSAKOVAS UAB "Veikmė"		

STATINIO PROJEKTO PAVADINIMAS 7 daugiabučių gyvenamųjų namų (7.3) Didlaukio g., Vilniuje (sklypo kadastro Nr. 0101/0017:407), statybos projektas		
STATINIO NUMERIS IR PAVADINIMAS Daugiabutis gyvenamasis namas. Korpusas C		
DOKUMENTO PAVADINIMAS C korpusas. Fasada tarp ašių 12-8, C1-C5, 8-12, C5-C1		LAIDA 0
DOKUMENTO ŽYMUO 051VP-2017 -PP -SA -C-3.1		LAPAS 1

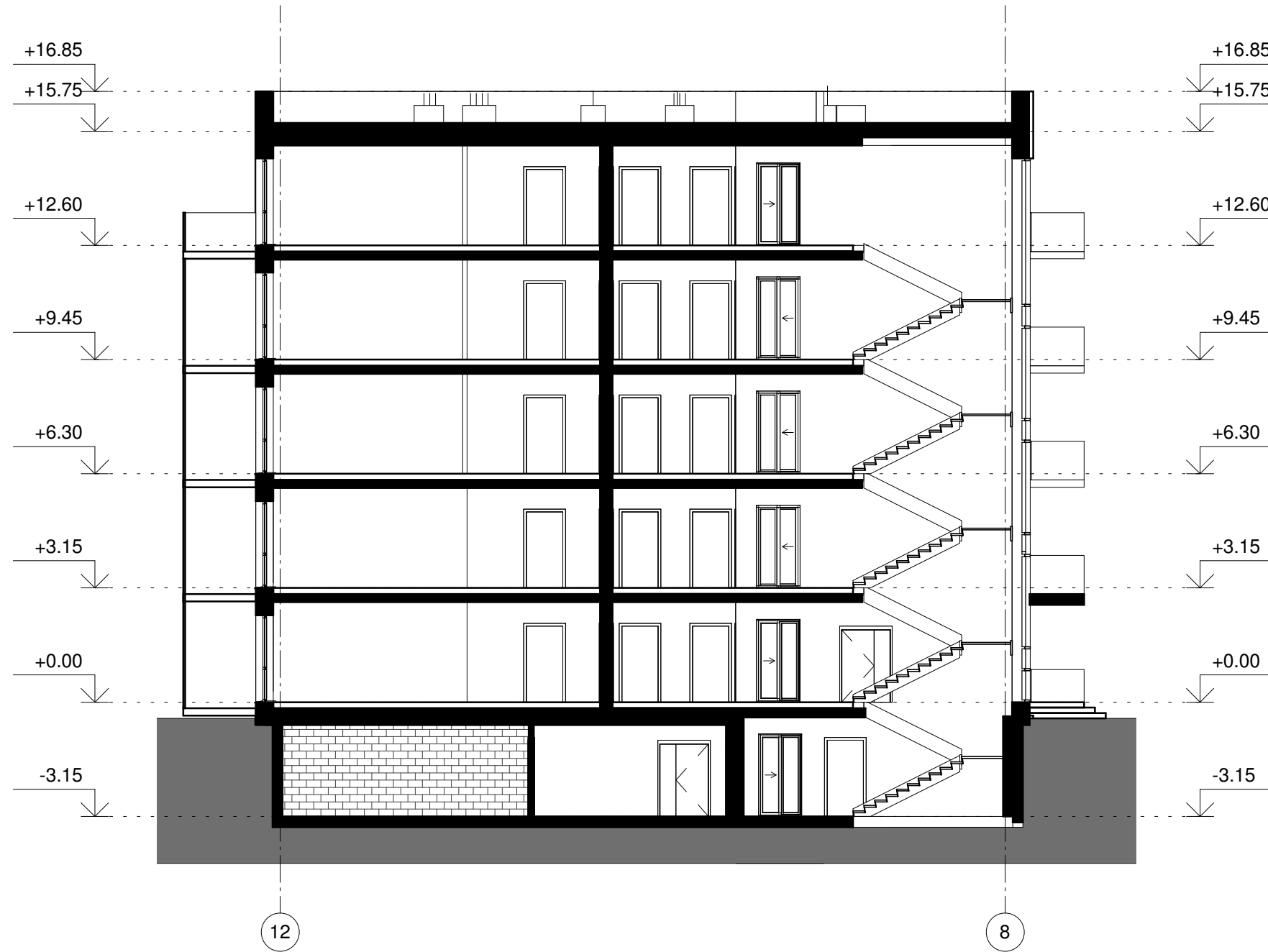

SITUACIJOS SCHEMA		KVAL. PATV. DOK. NR 5623 UAB VEIKMĖS PROJEKTAI	STATINIO PROJEKTO PAVADINIMAS		7 daugiabučių gyvenamųjų namų (7.3) Didlaukio g., Vilniuje (sklypo kadastro Nr. 0101/0017:407), statybos projektas	
			STATINIO NUMERIS IR PAVADINIMAS		Daugiabutis gyvenamasis namas.	
C KORPUSAS		A1182 SPV Rytis Kripas 2017-06-08 A1182 SPDV R.Kripas 2017-06-08 A1182 ARCH R.Kripas 2017-06-08 ARCH R.Spėčienė 2017-06-08 ARCH E.Guldikauskaitė- Raugalienė 2017-06-08 STATYTOJAS IR (ARBA) UŽSAKOVAS PP UAB "Veikmė"	DOKUMENTO PAVADINIMAS		C korpusas. Pjūvis-1	
			DOKUMENTO ŽYMUO		051VP-2017 -PP -SA -C-4.1	
			LAPAS	LAPŲ	0 1	



### Butai pagal tipą

- 2 kambarių
- 3 kambarių

#### SUTARTINIAI ŽYMĖJIMAI:

- Šiltinimas neoporu EPS70, 250 mm.
- Keramzitbetonio siena, 200 mm
- Monolitinė gelžbetoninė siena
- Tarpbutinė daugiasluoksnė atitvara (55db, 320 mm (žr.br. SK-04, DET. P-04)
- Mūrinė pertvara
- Gipskartonio pertvara
- Tarpbutinės sienos šiltinimas 50mm vata, apdaila - tinkas, pagal det. TS-2
- Tarpbutinės sienos šiltinimas 40mm neoporu, apdaila - gipskartonis, pagal det. TS-1

#### SITUACIJOS SCHEMA

**D**  
KORPUSAS

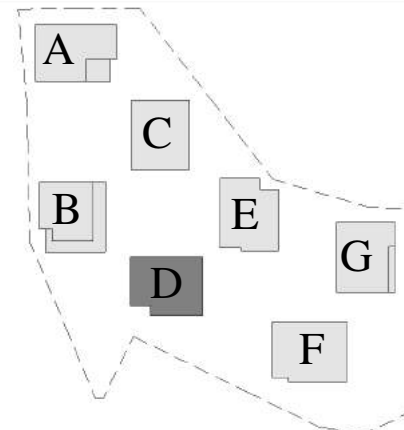

KVAL. PATV. DOK. NR

5623

A1182

A1182

A1182

ARCH

ARCH

PP



SPV Rytis Kripas

SPDV R.Kripas

ARCH R.Kripas

ARCH R.Spėčienė

ARCH E.Guldikauskaitė- Raugalienė

STATYTOJAS IR (ARBA) UŽSAKOVAS

UAB "Veikmė"

2017-06-08  
2017-06-08  
2017-06-08  
2017-06-08  
2017-06-08

STATINIO PROJEKTO PAVADINIMAS		7 daugiabučių gyvenamųjų namų (7.3) Didlaukio g., Vilniuje (sklypo kadastro Nr. 0101/0017:407), statybos projektas	
STATINIO NUMERIS IR PAVADINIMAS		Daugiabutis gyvenamasis namas. Korpusas D	
DOKUMENTO PAVADINIMAS		2-5 aukštų planas	
M 1:200		LAIDA	
DOKUMENTO ŽYMUO		0	
051VP-2017 -PP -SA -D-1.2		LAPAS	LAPŲ
			1

D2 - 2 aukšto patalpų eksplikacija		
Patalpos numeris	Pavadinimas	Plotas
D8-1	Koridorius	9.37 m <sup>2</sup>
D8-2	Svetainė ir virtuvė	25.46 m <sup>2</sup>
D8-3	Kambarys	11.97 m <sup>2</sup>
D8-4	Kambarys	10.93 m <sup>2</sup>
D8-5	Sanmazgas	4.77 m <sup>2</sup>
D8-6	Sanmazgas	2.16 m <sup>2</sup>
D8		64.66 m <sup>2</sup>
D9-1	Holas	5.79 m <sup>2</sup>
D9-2	Svetainė ir virtuvė	20.11 m <sup>2</sup>
D9-3	Kambarys	12.58 m <sup>2</sup>
D9-4	Sanmazgas	4.27 m <sup>2</sup>
D9		42.74 m <sup>2</sup>
D10-1	Holas	3.99 m <sup>2</sup>
D10-2	Svetainė ir virtuvė	27.96 m <sup>2</sup>
D10-3	Kambarys	10.14 m <sup>2</sup>
D10-4	Kambarys	11.60 m <sup>2</sup>
D10-5	Sanmazgas	4.30 m <sup>2</sup>
D10		57.98 m <sup>2</sup>
D11-1	Holas	4.45 m <sup>2</sup>
D11-2	Svetainė ir virtuvė	18.28 m <sup>2</sup>
D11-3	Kambarys	9.94 m <sup>2</sup>
D11-4	Sanmazgas	4.58 m <sup>2</sup>
D11		37.24 m <sup>2</sup>
D12-1	Holas	10.00 m <sup>2</sup>
D12-2	Svetainė ir virtuvė	24.24 m <sup>2</sup>
D12-3	Kambarys	10.47 m <sup>2</sup>
D12-4	Sanmazgas	4.89 m <sup>2</sup>
D12		49.59 m <sup>2</sup>
D13-1	Holas	7.58 m <sup>2</sup>
D13-2	Svetainė ir virtuvė	32.02 m <sup>2</sup>
D13-3	Kambarys	9.60 m <sup>2</sup>
D13-4	Kambarys	10.82 m <sup>2</sup>
D13-5	Sanmazgas	4.46 m <sup>2</sup>
D13-6	Sanmazgas	2.04 m <sup>2</sup>
D13		66.51 m <sup>2</sup>
D14-1	Holas	8.78 m <sup>2</sup>
D14-2	Svetainė ir virtuvė	34.67 m <sup>2</sup>
D14-3	Kambarys	10.44 m <sup>2</sup>
D14-4	Kambarys	13.27 m <sup>2</sup>
D14-5	Sanmazgas	4.53 m <sup>2</sup>
D14-6	Sanmazgas	2.96 m <sup>2</sup>
D14		74.65 m <sup>2</sup>
		393.37 m <sup>2</sup>



E2 - 2 aukšto patalpų eksplikacija		
Patalpos numeris	Pavadinimas	Plotas
E7-1	Holas	11.33 m <sup>2</sup>
E7-2	Svetainė ir virtuvė	25.22 m <sup>2</sup>
E7-3	Kambarys	12.21 m <sup>2</sup>
E7-4	Kambarys	12.53 m <sup>2</sup>
E7-5	Sanmazgas	5.52 m <sup>2</sup>
E7-6	Sanmazgas	2.31 m <sup>2</sup>
E7		69.12 m <sup>2</sup>
E8-1	Holas	14.55 m <sup>2</sup>
E8-2	Svetainė ir virtuvė	27.70 m <sup>2</sup>
E8-3	Kambarys	15.66 m <sup>2</sup>
E8-4	Kambarys	9.88 m <sup>2</sup>
E8-5	Sanmazgas	5.74 m <sup>2</sup>
E8-6	Sanmazgas	2.57 m <sup>2</sup>
E8		76.09 m <sup>2</sup>
E9-1	Holas	7.77 m <sup>2</sup>
E9-2	Svetainė ir virtuvė	20.85 m <sup>2</sup>
E9-3	Kambarys	14.42 m <sup>2</sup>
E9-4	Sanmazgas	5.67 m <sup>2</sup>
E9		48.71 m <sup>2</sup>
E10-1	Holas	17.07 m <sup>2</sup>
E10-2	Svetainė ir virtuvė	23.09 m <sup>2</sup>
E10-3	Kambarys	11.94 m <sup>2</sup>
E10-4	Kambarys	10.21 m <sup>2</sup>
E10-5	Sanmazgas	5.80 m <sup>2</sup>
E10-6	Sanmazgas	2.12 m <sup>2</sup>
E10		70.23 m <sup>2</sup>
E11-1	Holas	11.69 m <sup>2</sup>
E11-2	Svetainė ir virtuvė	25.48 m <sup>2</sup>
E11-3	Kambarys	10.37 m <sup>2</sup>
E11-4	Sanmazgas	5.80 m <sup>2</sup>
E11		53.35 m <sup>2</sup>
E12-1	Holas	5.17 m <sup>2</sup>
E12-2	Svetainė ir virtuvė	28.64 m <sup>2</sup>
E12-3	Kambarys	15.88 m <sup>2</sup>
E12-4	Kambarys	9.29 m <sup>2</sup>
E12-5	Sanmazgas	6.73 m <sup>2</sup>
E12-6	Sanmazgas	1.92 m <sup>2</sup>
E12		67.63 m <sup>2</sup>
		385.14 m <sup>2</sup>

Butai pagal tipą

- 2 kambarių
- 3 kambarių

SUTARTINIAI ŽYMĖJIMAI:

- Šiltinimas neoporu EPS70, 250 mm.
- Keramzitbetonio siena, 200 mm
- Monolitinė gelžbetoninė siena
- Tarpbutinė daugiasluksnė atitvara (55db, 320 mm (žr.br. SK-04, DET. P-04)
- Mūrinė pertvara
- Gipskartonio pertvara
- Tarpbutinės sienos šiltinimas 50mm vata, apdaila - tinkas, pagal det. TS-2
- Tarpbutinės sienos šiltinimas 40mm neoporu, apdaila - gipskartonis, pagal det. TS-1

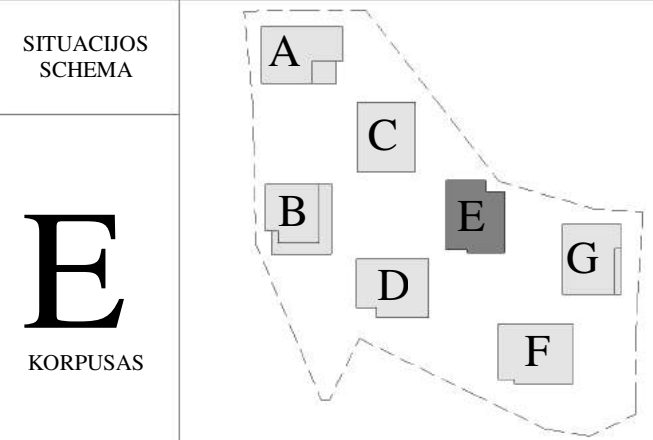

KVAL. PATV. DOK. NR	5623		
A1182	SPV	Rytis Kripas	2017-06-08
A1182	SPDV	R.Kripas	2017-06-08
A1182	ARCH	R.Kripas	2017-06-08
	ARCH	R.Spėčienė	2017-06-08
	ARCH	E.Guldikauskaitė- Raugalienė	2017-06-08
PP	UAB "Veikmė"		

STATINIO PROJEKTO PAVADINIMAS		
7 daugiabučių gyvenamųjų namų (7.3) Didlaukio g., Vilniuje (sklypo kadastro Nr. 0101/0017:407), statybos projektas		
STATINIO NUMERIS IR PAVADINIMAS		
Daugiabutis gyvenamasis namas. Korpusas E		
DOKUMENTO PAVADINIMAS		LAIDA
2-5 aukštų planas		0
M 1:200		
DOKUMENTO ŽYMUO		LAPAS LAPŲ
051VP-2017 -PP -SA -E-1.2		1



### Butai pagal tipą

- 2 kambarių
- 3 kambarių

F2 - 2 aukšto patalpų eksplikacija		
Patalpos numeris	Pavadinimas	Plotas
F8-1	Holas	9.37 m <sup>2</sup>
F8-2	Svetainė ir virtuvė	25.46 m <sup>2</sup>
F8-3	Kambarys	11.97 m <sup>2</sup>
F8-4	Kambarys	10.93 m <sup>2</sup>
F8-5	Sanmazgas	4.77 m <sup>2</sup>
F8-6	Sanmazgas	2.16 m <sup>2</sup>
<b>F8</b>		<b>64.66 m<sup>2</sup></b>
F9-1	Holas	7.41 m <sup>2</sup>
F9-2	Svetainė ir virtuvė	18.48 m <sup>2</sup>
F9-3	Kambarys	12.58 m <sup>2</sup>
F9-4	Sanmazgas	4.27 m <sup>2</sup>
<b>F9</b>		<b>42.74 m<sup>2</sup></b>
F10-1	Holas	3.99 m <sup>2</sup>
F10-2	Svetainė ir virtuvė	28.05 m <sup>2</sup>
F10-3	Kambarys	10.73 m <sup>2</sup>
F10-4	Kambarys	12.30 m <sup>2</sup>
F10-5	Sanmazgas	4.30 m <sup>2</sup>
<b>F10</b>		<b>59.37 m<sup>2</sup></b>
F11-1	Holas	4.45 m <sup>2</sup>
F11-2	Svetainė ir virtuvė	18.96 m <sup>2</sup>
F11-3	Kambarys	10.46 m <sup>2</sup>
F11-4	Sanmazgas	4.58 m <sup>2</sup>
<b>F11</b>		<b>38.44 m<sup>2</sup></b>
F12-1	Holas	9.46 m <sup>2</sup>
F12-2	Svetainė ir virtuvė	29.48 m <sup>2</sup>
F12-3	Kambarys	10.63 m <sup>2</sup>
F12-4	Kambarys	10.16 m <sup>2</sup>
F12-5	Sanmazgas	6.60 m <sup>2</sup>
<b>F12</b>		<b>66.34 m<sup>2</sup></b>
F13-1	Holas	7.58 m <sup>2</sup>
F13-2	Svetainė ir virtuvė	25.49 m <sup>2</sup>
F13-3	Kambarys	10.08 m <sup>2</sup>
F13-4	Kambarys	14.12 m <sup>2</sup>
F13-5	Sanmazgas	4.46 m <sup>2</sup>
F13-6	Sanmazgas	2.04 m <sup>2</sup>
<b>F13</b>		<b>63.76 m<sup>2</sup></b>
F14-1	Holas	8.78 m <sup>2</sup>
F14-2	Svetainė ir virtuvė	34.67 m <sup>2</sup>
F14-3	Kambarys	10.44 m <sup>2</sup>
F14-4	Kambarys	13.27 m <sup>2</sup>
F14-5	Sanmazgas	4.53 m <sup>2</sup>
F14-6	Sanmazgas	2.96 m <sup>2</sup>
<b>F14</b>		<b>74.65 m<sup>2</sup></b>
		<b>409.97 m<sup>2</sup></b>

- SUTARTINIAI ŽYMĖJIMAI:**
- Šiltinimas neoporu EPS70, 250 mm.
  - Keramzitbetonio siena, 200 mm
  - Monolitinė gelžbetoninė siena
  - Tarpbutinė daugiasluksnė atitvara (55db, 320 mm (žr.br. SK-04, DET. P-04)
  - Mūrinė pertvara
  - Gipskartonio pertvara
  - Tarpbutinės sienos šiltinimas 50mm vata, apdaila - tinkas, pagal det. TS-2
  - Tarpbutinės sienos šiltinimas 40mm neoporu, apdaila - gipskartonis, pagal det. TS-1

SITUACIJOS SCHEMA

**F**

KORPUSAS

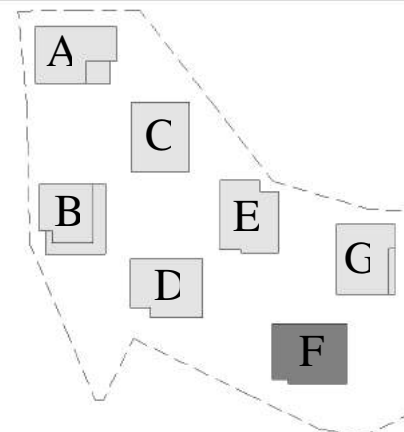

KVAL. PATV. DOK. NR

5623

A1182

A1182

A1182

PP



SPV Rytis Kripas

SPDV R.Kripas

ARCH R.Kripas

ARCH R.Spėčienė

ARCH E.Guldikauskaitė- Raugalienė

STATYTOJAS IR (ARBA) UŽSAKOVAS

UAB "Veikmė"

2017-06-08

2017-06-08

2017-06-08

2017-06-08

2017-06-08

STATINIO PROJEKTO PAVADINIMAS

7 daugiabučių gyvenamųjų namų (7.3) Didlaukio g., Vilniuje (sklypo kadastro Nr. 0101/0017:407), statybos projektas

STATINIO NUMERIS IR PAVADINIMAS

Daugiabutis gyvenamasis namas.

Korpusas F

DOKUMENTO PAVADINIMAS

2-5 aukštų planas

M 1:200

DOKUMENTO ŽYMUO

051VP-2017 -PP -SA -F-1.2

LAIDA

0

LAPAS

LAPŲ

1

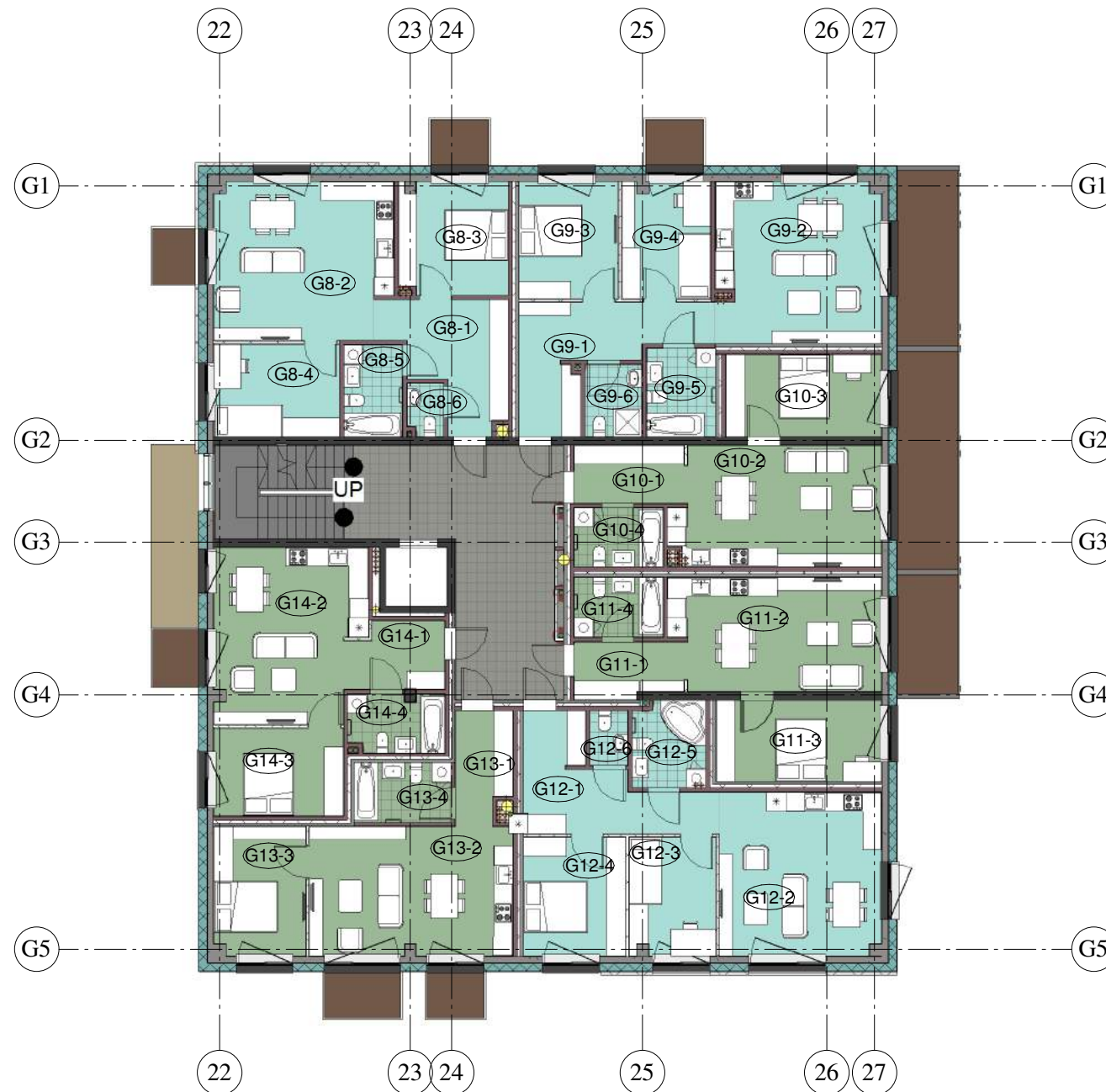

Butai pagal tipą

- 2 kambarių
- 3 kambarių

**SUTARTINIAI ŽYMĖJIMAI :**

- Šiltinimas neoporu EPS70, 250 mm.
- Keramzitbetonio siena, 200 mm
- Monolitinė gelžbetoninė siena
- Tarpbutinė daugiasluoksnė atitvara (55db, 320 mm (žr.br. SK-04, DET. P-04)
- Mūrinė pertvara
- Gipskartonio pertvara
- Tarpbutinės sienos šiltinimas 50mm vata, apdaila - tinkas, pagal det. TS-2
- Tarpbutinės sienos šiltinimas 40mm neoporu, apdaila - gipskartonis, pagal det. TS-1

SITUACIJOS SCHEMA

**G**  
KORPUSAS

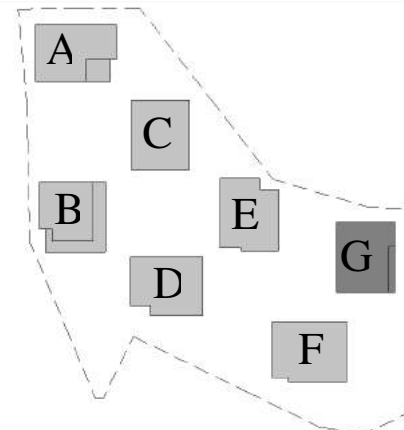

KVAL. PATV. DOK. NR

5623

A1182



SPV Rytis Kripas

2017-06-08

A1182

SPDV R.Kripas

2017-06-08

A1182

ARCH R.Kripas

2017-06-08

ARCH R.Spėčienė

2017-06-08

ARCH E.Guldikauskaitė- Raugalienė

2017-06-08

PP

UAB "Veikmė"

STATINIO PROJEKTO PAVADINIMAS  
7 daugiabučių gyvenamųjų namų (7.3) Didlaukio g., Vilniuje (sklypo kadastro Nr. 0101/0017:407), statybos projektas

STATINIO NUMERIS IR PAVADINIMAS  
Daugiabutis gyvenamasis namas.  
Korpusas G

DOKUMENTO PAVADINIMAS  
2-4 aukštų planas

M 1:200  
DOKUMENTO ŽYMUO  
051VP-2017 -PP -SA -G-1.2

LAIDA	0
LAPAS	LAPŲ
	1

G2 - 2 aukšto patalpų eksplikacija		
Patalpos numeris	Pavadinimas	Plotas
G8-1	Holas	12.47 m²
G8-2	Svetainė ir virtuvė	27.43 m²
G8-3	Kambarys	12.25 m²
G8-4	Kambarys	11.43 m²
G8-5	Sanmazgas	5.33 m²
G8-6	Sanmazgas	1.88 m²
<b>G8</b>		<b>70.78 m²</b>
G9-1	Holas	14.33 m²
G9-2	Svetainė ir virtuvė	26.38 m²
G9-3	Kambarys	11.51 m²
G9-4	Kambarys	10.23 m²
G9-5	Sanmazgas	5.98 m²
G9-6	Sanmazgas	4.04 m²
<b>G9</b>		<b>72.47 m²</b>
G10-1	Holas	6.40 m²
G10-2	Svetainė ir virtuvė	24.03 m²
G10-3	Kambarys	12.59 m²
G10-4	Sanmazgas	5.14 m²
<b>G10</b>		<b>48.16 m²</b>
G11-1	Holas	6.03 m²
G11-2	Svetainė ir virtuvė	22.95 m²
G11-3	Kambarys	13.36 m²
G11-4	Sanmazgas	5.20 m²
<b>G11</b>		<b>47.54 m²</b>
G12-1	Holas	13.79 m²
G12-2	Svetainė ir virtuvė	25.95 m²
G12-3	Kambarys	9.90 m²
G12-4	Kambarys	11.88 m²
G12-5	Sanmazgas	6.30 m²
G12-6	Sanmazgas	2.07 m²
<b>G12</b>		<b>69.89 m²</b>
G13-1	Holas	6.02 m²
G13-2	Svetainė ir virtuvė	25.82 m²
G13-3	Kambarys	11.54 m²
G13-4	Sanmazgas	5.76 m²
<b>G13</b>		<b>49.14 m²</b>
G14-1	Holas	6.39 m²
G14-2	Svetainė ir virtuvė	24.65 m²
G14-3	Kambarys	11.34 m²
G14-4	Sanmazgas	5.44 m²
<b>G14</b>		<b>47.82 m²</b>
		<b>405.81 m²</b>



KVAL. PATV. DOK. NR			STATINIO PROJEKTO PAVADINIMAS	
			7 daugiabučių gyvenamųjų namų (7.3) Didlaukio g., Vilniuje (sklypo kadastro Nr. 0101/0017:407), statybos projektas	
5623			STATINIO NUMERIS IR PAVADINIMAS	
A1182	SPV	Rytis Kripas	2017-06-08	Daugiabučiai gyvenamieji namai. Korpusai A, B, C, D, E, F, G.
A1182	SPDV	R.Kripas	2017-06-08	
A1182	ARCH	R.Kripas	2017-06-08	DOKUMENTO PAVADINIMAS Pjūvis 1-1
	ARCH	R.Spėčienė	2017-06-08	
	ARCH	E.Guldikauskaitė- Raugalienė	2017-06-08	
PP	STATYTOJAS IR (ARBA) UŽSAKOVAS		DOKUMENTO ŽYMUO	
	UAB "Veikmė"		051VP-2017 -PP -SA -G- 02	
			LAPAS	LAPŲ
				1





KVAL. PATV. DOK. NR				STATINIO PROJEKTO PAVADINIMAS	
				7 daugiabučių gyvenamųjų namų (7.3) Didlaukio g., Vilniuje (sklypo kadastro Nr. 0101/0017:407), statybos projektas	
5623				STATINIO NUMERIS IR PAVADINIMAS	
A1182	SPV	Rytis Kripas	2017-06-08	Daugiabučiai gyvenamieji namai.	
A1182	SPDV	R.Kripas	2017-06-08	Korpusai A, B, C, D, E, F, G.	
A1182	ARCH	R.Kripas	2017-06-08	DOKUMENTO PAVADINIMAS	
	ARCH	R.Spėčienė	2017-06-08	Pjūvis 2-2	
	ARCH	E.Guldikauskaitė- Raugalienė	2017-06-08	M 1:500	
PP	STATYTOJAS IR (ARBA) UŽSAKOVAS			DOKUMENTO ŽYMUO	LAPAS
	UAB "Veikmė"			051VP-2017 -PP -SA -G- 03	LAPŲ
					0
					1



KVAL. PATV. DOK. NR	 <b>UAB VEIKMĖS PROJEKTAI</b>		STATINIO PROJEKTO PAVADINIMAS		
			7 daugiabučių gyvenamųjų namų (7.3) Didlaukio g., Vilniuje (sklypo kadastro Nr. 0101/0017:407), statybos projektas		
5623			STATINIO NUMERIS IR PAVADINIMAS		
A1182	SPV	Rytis Kripas	2017-06-08	Daugiabučiai gyvenamieji namai. Korpusai A, B, C, D, E, F, G.	
A1182	SPDV	R.Kripas	2017-06-08		
A1182	ARCH	R.Kripas	2017-06-08	DOKUMENTO PAVADINIMAS Aksonometrinis vaizdas	
	ARCH	R.Spėčienė	2017-06-08		
	ARCH	E.Guldikauskaitė- Raugalienė	2017-06-08		
	STATYTOJAS IR (ARBA) UŽSAKOVAS		M 1:500	LAPAS	LAPŲ
PP	UAB "Veikmė"		DOKUMENTO ŽYMUO 051VP-2017 -PP -SA -G- 04		0 1